LA SÉRIE PRIMÉE AUX EMMY® AWARDS EST DE RETOUR
HBO ORIGINAL
THE LAST OF US
HBO max
inclus dans votre abonnement
CHAQUE CHOIX IMPLIQUE UN SACRIFICE

Be tv LE MAG

Calendrier de AVRIL

MAR 1er AVRIL
Les pistolets en plastique

MER 02 AVRIL
Origin

JEU 03 AVRIL
Lockerbie : a search for truth

VEN 04 AVRIL
Longlegs

SAM 05 AVRIL
Largo Winch : le prix de l'argent

DIM 06 AVRIL
Le procès du chien

LUN 07 AVRIL
HBO Max

MAR 08 AVRIL
The new boy

MER 09 AVRIL
Terrifier 3

JEU 10 AVRIL
Septembre sans attendre

VEN 11 AVRIL
Super papa

SAM 12 AVRIL
Borderlands

DIM 13 AVRIL
Maria

LUN 14 AVRIL
The signal

MAR 15 AVRIL
La partition

MER 16 AVRIL
La vierge à l'enfant

Vos nouveautés sur HBO Max

Cliquez sur le programme du jour pour plus d'infos

JEU 17 AVRIL
El profesor

VEN 18 AVRIL
The Crow

SAM 19 AVRIL
L'heureuse élue

DIM 20 AVRIL
Transformers one

LUN 21 AVRIL
Be A la demande -
Sélection «Animation»

MAR 22 AVRIL
Coup de foudre
à Bollywood

MER 23 AVRIL
Ni chaînes ni maîtres

JEU 24 AVRIL
Mi bestia

VEN 25 AVRIL
Un silence

SAM 26 AVRIL
Weekend à Taipei

DIM 27 AVRIL
Le roman de Jim

LUN 28 AVRIL
Priscilla

MAR 29 AVRIL
Au boulot !

MER 30 AVRIL
Les barbares

EN SAVOIR PLUS Quand vous voyez cette icône, cliquez dessus pour accéder à des contenus exclusifs

MAR **01 AVRIL**

Mardi 01.04 20:30 sur Be 1 12

Les pistolets en plastique

EN SAVOIR PLUS

Deux femmes enquêtent sur l'affaire Paul Bernardin, un homme qui a assassiné son épouse et leurs trois enfants et qui s'est ensuite totalement volatilisé…

COMÉDIE de Jean-Christophe Meurisse avec Laurent Stocker, Delphine Baril, Charlotte Læmmel et Jonathan Cohen, France 2024, 92'

Inspirée par l'affaire Xavier Dupont de Ligonnès, une comédie noire qui passe de l'absurde à l'horreur et qui dresse un portrait satirique de notre société.

Mardi 01.04 20:50 sur OCS 10

Reviens-moi

Angleterre, années 30. Cecilia et Robbie, deux jeunes gens issus de deux milieux sociaux différents, deviennent amants. Briony, la jeune sœur de Cecilia, va pourtant faire basculer leur destin à tous les trois.

DRAME de Joe Wright avec James McAvoy, Keira Knightley, Saoirse Ronan et Vanessa Redgrave, Grande-Bretagne/France/États-Unis 2007, 121'

Joe Wright, le réalisateur du très réussi 'Orgueil et préjugés', adapte une autre œuvre importante de la littérature romantique britannique. Une superbe histoire d'amour interprétée avec fougue et charme par Keira Knightley et James McAvoy.

VOTRE SOIRÉE

Be 1	20:30	**Les pistolets en plastique** 12 Comédie de Jean-Christophe Meurisse, 2024
Be Séries	20:30	**Such brave girls** (4/6) 12 Série comédie dramatique, 2023
Be Ciné	20:30	**Les intrus** 16 Horreur de Renny Harlin, 2024
OCS	20:50	**Reviens-moi** 10 Drame de Joe Wright, 2007
CINE+ classic	20:50	**Underground** 12 Comédie dramatique d'Emir Kusturica, 1995
CINE+ frisson	20:50	**Farang** 12 Action de Xavier Gens, 2023

Mercredi 02.04 20:30 sur Be 1

Origin

La journaliste Isabel Wilkerson, lauréate du Prix Pulitzer, décide d'enquêter sur le phénomène des castes...
BIOGRAPHIE de Ava DuVernay avec Aunjanue Ellis-Taylor et Jon Bernthal, États-Unis 2024, 135'

Écrit et réalisé par Ava DuVernay ('Un raccourci dans le temps'), une œuvre qui célèbre la beauté de la résilience humaine.

EN SAVOIR PLUS

Mercredi 02.04 20:50 sur OCS 12

Les disparus

Durant les tragiques inondations de 1957 à Valence, une jeune journaliste et un policier s'unissent pour enquêter sur l'apparition de six cadavres qui ne semblent pas avoir été victimes de l'eau…
THRILLER d'Inés París avec Maria Caballero et Morgan Blasco, Espagne 2023, 89'

Un thriller qui mêle complot et événements historiques.

VOTRE SOIRÉE

Be 1	20:30	**Origin** Biographie d'Ava DuVernay, 2024
Be Séries	20:30	**Families like ours** (3/7) AD ST Série dramatique de Thomas Vinterberg, 2024
Be Ciné	20:30	**Langue étrangère** Comédie dramatique de Claire Burger, 2024
OCS	20:50	**Les disparus** 12 Thriller d'Inés París, 2023
CINE+ classic	20:50	**L'incorrigible** Comédie de Philippe de Broca, 1975
CINE+ frisson	20:50	**Au bout de la nuit** 12 Policier de David Ayer, 2008

JEU **03 AVRIL**

À partir du jeudi 03.04 - Chaque jeudi 20:30 sur Be 1

SÉRIE

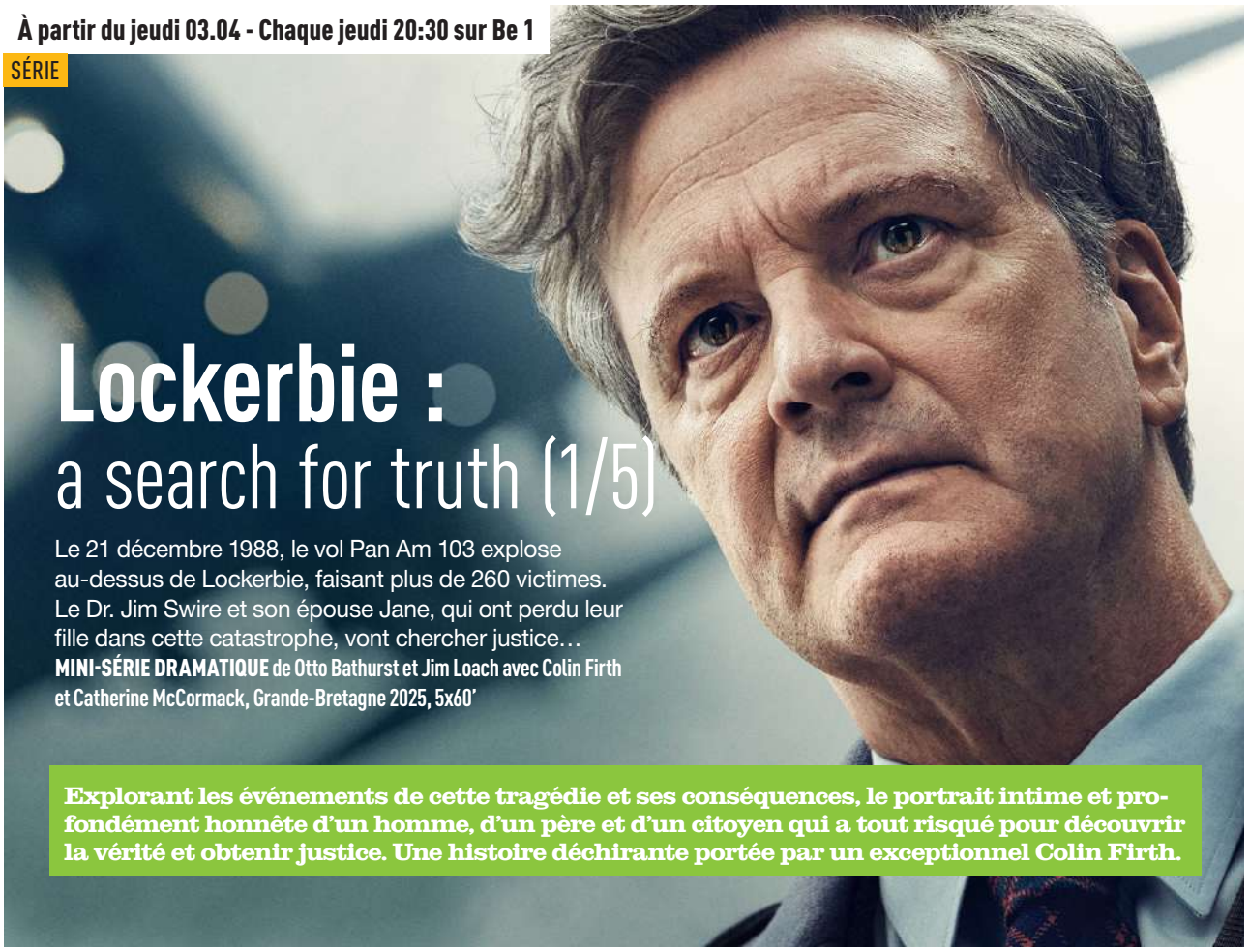

Lockerbie : a search for truth (1/5)

Le 21 décembre 1988, le vol Pan Am 103 explose au-dessus de Lockerbie, faisant plus de 260 victimes. Le Dr. Jim Swire et son épouse Jane, qui ont perdu leur fille dans cette catastrophe, vont chercher justice…

MINI-SÉRIE DRAMATIQUE de Otto Bathurst et Jim Loach avec Colin Firth et Catherine McCormack, Grande-Bretagne 2025, 5x60'

Explorant les événements de cette tragédie et ses conséquences, le portrait intime et profondément honnête d'un homme, d'un père et d'un citoyen qui a tout risqué pour découvrir la vérité et obtenir justice. Une histoire déchirante portée par un exceptionnel Colin Firth.

Jeudi 03.04 19:00 sur Ciné+ Frisson 12

La salamandre

Catherine mène une vie tranquille à Paris. Quand son père malade, dont elle s'occupait depuis des années, décède, elle part au Brésil retrouver sa sœur Aude…

DRAME d'Alex Carvalho avec Marina Foïs, Maicon Rodrigues et Anna Mouglalis, France/Brésil/Allemagne/Belgique 2021, 119'

Une relation passionnelle et intense dans laquelle Marina Foïs livre une performance vibrante et pleine de sensualité.

VOTRE SOIRÉE

Be 1	20:30	**Lockerbie : a search for truth** (1/5) Mini-série dramatique d'Otto Bathurst, 2025
Be Séries	20:30	**The good mothers** (3/6) 12 Mini-série dramatique, 2023
Be Ciné	20:30	**La contadora de películas** Drame de Lone Scherfig, 2023
OCS	20:50	**Gloria** Drame de Marie Amachoukeli, 2023
CINE+ classic	20:50	**Les biches** Drame de Claude Chabrol, 1968
CINE+ frisson	20:50	**Last Passenger** 10 Thriller d'Omid Nooshin, 2013

Vendredi 04.04 20:30 sur Be 1 12

EN SAVOIR PLUS

Longlegs

Sur les traces d'un tueur en série, Lee Harker, une femme agent du FBI, découvre des indices occultes qu'elle doit parvenir à résoudre afin de mettre un terme aux actions terrifiantes du criminel…

THRILLER d'Osgood Perkins avec Maika Monroe, Nicolas Cage, Alicia Witt et Blair Underwood, États-Unis/Canada 2024, 97'

Autant influencé par 'Le silence des agneaux' que par la saison 1 de 'True detective', un thriller au climat dérangeant et malsain qui va littéralement vous hanter.

Vendredi 04.04 20:50 sur Ciné+ Frisson 12

American star

Ian McShane ('John Wick') apporte son expérience et son charisme à ce thriller joliment exécuté.

Engagé pour un dernier contrat, un vieil assassin se rend à Fuerteventura. Alors qu'il attend sa cible, il fait la connaissance de Gloria, une jeune femme…

THRILLER de Gonzalo López-Gallego avec Ian McShane, Nora Arnezeder et Oscar Coleman, Grande-Bretagne 2024, 107'

VOTRE SOIRÉE

Be 1	20:30	**Longlegs** 12 Thriller d'Osgood Perkins, 2024
Be Séries	20:30	**A friend of the family** (7/9) 10 Mini-série dramatique, 2022
Be Ciné	20:30	**Le fil** AD ST Drame de Daniel Auteuil, 2024
OCS	20:50	**Le meilleur reste à venir** Comédie dramatique d'Alexandre De La Patellière, 2019
CINE+ classic	20:50	**Lola Montès** Drame de Max Ophüls, 1955
CINE+ frisson	20:50	**American Star** 12 Thriller de Gonzalo López-Gallego, 2024

SAM **05 AVRIL**

Samedi 05.04 20:30 sur Be 1 10

COPROD

Largo Winch : le prix de l'argent

Noom, le fils du milliardaire Largo Winch, a disparu depuis plusieurs semaines. Largo va essayer coûte que coûte de le retrouver…

AVENTURES d'Olivier Masset-Depasse avec Tomer Sisley, James Franco et Clotilde Hesme, France/Belgique 2024, 96'

15 ans après le second volet, Tomer Sisley reprend le rôle de Largo Winch et, avec l'aide du réalisateur Olivier Masset-Depasse ('Duelles'), insuffle une nouvelle dynamique à la franchise en faisant du héros emblématique créé par Van Hamme et Francq un personnage plus faillible et vulnérable. Un thriller aux scènes d'action maîtrisées qui n'ont rien à envier à celles des productions américaines et asiatiques.

EN SAVOIR PLUS

Samedi 05.04 dès 14:35 sur Be Séries 12

SÉRIE - L'INTÉGRALE

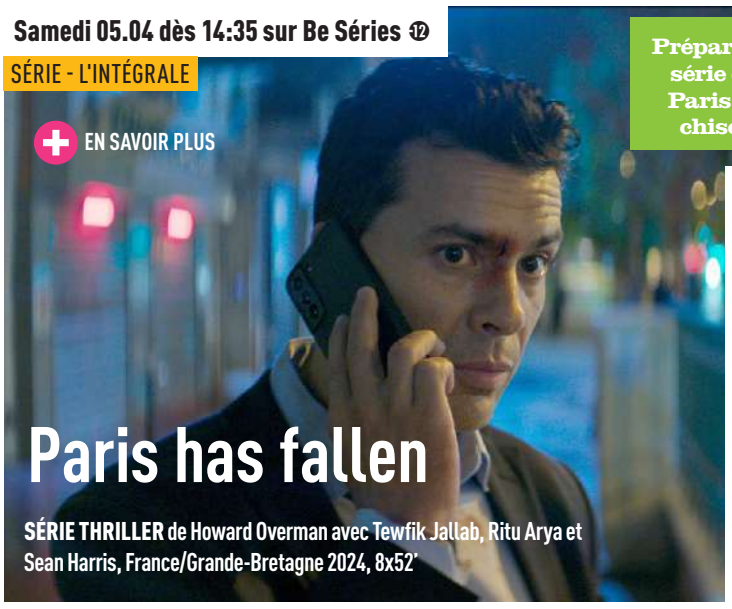

EN SAVOIR PLUS

Paris has fallen

SÉRIE THRILLER de Howard Overman avec Tewfik Jallab, Ritu Arya et Sean Harris, France/Grande-Bretagne 2024, 8x52'

Préparez-vous à un sacré rush d'adrénaline avec cette série d'action à la '24 heures chrono' qui transpose à Paris les ingrédients qui ont fait le succès de la franchise de films 'La chute…' portée par Gerard Butler.

VOTRE SOIRÉE

Be 1	20:30	**Largo Winch : Le prix de l'argent** 10 AD Aventures d'Olivier Masset-Depasse, 2024
Be Séries	20:30	**Chacal I** (9/10) 12 Série thriller, 2025
Be Ciné	20:30	**Fêlés** Comédie dramatique de Christophe Duthuron, 2024
OCS	20:50	**Chloé** 12 Thriller d'Atom Egoyan, 2009
CINE+ classic	20:50	**L'emprise** Film de John Cromwell, 1934
CINE+ frisson	20:50	**Relic** 12 Epouvante de Natalie Erika James, 2020

Dimanche 06.04 20:30 sur Be 1

Le procès du chien

Avril est l'avocate des causes désespérées. Elle va défendre Cosmos, le chien d'un de ses clients. Et cette fois-ci, elle veut gagner le procès…

COMÉDIE de et avec Laetitia Dosch et aussi François Damiens et Jean-Pascal Zadi, France/Suisse 2024, 78'

EN SAVOIR PLUS

Une comédie libre et absurde qui flirte avec le burlesque tout en évoquant des questions graves (la justice, la responsabilité personnelle, la place des animaux dans la société…).

Dimanche 06.04 19:15 sur OCS

Maya, donne-moi un titre

Parti à l'autre bout du monde, un père dessinateur demande à sa fille de lui donner des titres d'histoires pour lui réaliser des dessins animés.

ANIMATION de Michel Gondry avec les voix de Maya Gondry et Pierre Niney, France 2024, 61'

Le très créatif cinéaste Michel Gondry ('Le livre des solutions') livre une œuvre très artisanale et poétique, simple et foisonnante, véritable déclaration de l'amour d'un père pour sa fille.

Dimanche 06.04 20:50 sur Ciné+ Frisson 12

Concrete utopia

Un tremblement de terre a complétement détruit Séoul. Mais alors que les survivants d'un immeuble qui ne s'est pas effondré essaient de s'organiser, il semble que le véritable désastre ne fait que commencer…

DRAME de Tae-hwa Eom avec Seo-Joon Park, Byung-hun Lee et Bo-young Park, Corée du Sud 2023, 130'

Mêlant grand spectacle et critique sociale, un captivant film catastrophe qui fait réfléchir.

Dimanche 06.04 20:30 sur Be Séries

SÉRIE

Le sens des choses - Épisode 1

EN SAVOIR PLUS

Comment être un guide pour les autres quand on est soi-même en quête de sens? Naviguant entre humour et moments plus graves, une série qui traite avec tendresse des questions universelles qui nous habitent tous.

SÉRIE COMÉDIE DRAMATIQUE de Noé Debré et Benjamin Charbit avec Elsa Guedj, Éric Elmosnino, Manu Payet, Noémie Lvovsky et Anouk Grinberg, France 2025, 1x30'

Retrouvez la suite de la série sur HBO Max, inclus dans votre abonnement Be tv.

VOTRE SOIRÉE

Be 1	20:30	**Le procès du chien** AD Comédie de Laetitia Dosch, 2024
Be Séries	20:30	**Le sens des choses** - Épisode 1 Série comédie dramatique, 2025
Be Ciné	20:30	**Dear David** 12 Horreur de John McPhail, 2023
OCS	20:50	**Rien à perdre** 10 Drame de Delphine Deloget, 2023
CINE+ classic	20:50	**Au revoir les enfants** Drame de Louis Malle, 1987
CINE+ frisson	20:50	**Concrete Utopia** 12 Film de Tae-hwa Eom, 2023

LUN **07 AVRIL**

Vous souhaitez rattraper la magnifique saison 1 de 'The Last of Us' avant le lancement de la seconde le lundi 14.04?
Envie de découvrir toute la richesse du catalogue de HBO Max?

EN SAVOIR PLUS

Suivez le guide !

1 **Tout commence sur votre compte Be tv Go !**

Pas encore de compte Be tv Go ?
C'est par ici !

Déjà un compte Be tv go ?
Rendez-vous sur le site de Be tv Go et connectez-vous grâce à vos identifiants.

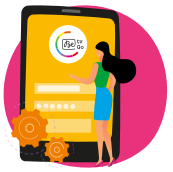

Identifiant perdu ? Contactez-nous au 02 730 40 50

2 **Rendez-vous dans votre Espace abonné Be tv Go**

Rubrique « Mes abonnements »

3 **Cliquez sur le lien pour activer HBO !**

En route pour la plateforme HBO !

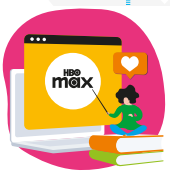

4 **Créez votre compte HBO**

Remplissez les champs requis pour créer vos propres identifiants HBO ! Conservez-les bien !

5 **Téléchargez l'application HBO**

Sur tous les appareils que vous souhaitez : Smart TV, ordinateur, tablette et smartphone !

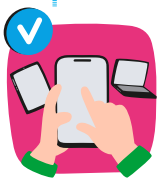

Félicitations ! Vous êtes maintenant prêt à profiter de HBO Max et tous ses programmes exclusifs, où et quand vous le voulez ! Bon amusement !

VOTRE SOIRÉE

Be 1	20:30	**Families like ours** (4/7) AD ST Série dramatique de Thomas Vinterberg, 2024
Be Séries	20:30	**Special ops : Lioness II** (3/8) 12 Série thriller, 2024
Be Ciné	20:30	**Les trois mousquetaires: Milady** AD ST Aventures de Martin Bourboulon, 2023
OCS	20:50	**Iris et les hommes** 10 Comédie de Caroline Vignal, 2023
CINE+ classic	20:50	**Senso** Drame de Luchino Visconti, 1954
CINE+ frisson	20:50	**Feed** 16 Epouvante de Johannes Persson, 2022

Mardi 08.04 20:30 sur Be 1

EN SAVOIR PLUS

The new boy

Australie, dans les années 40. Un jeune garçon aborigène est amené dans un monastère isolé tenu par Sœur Eileen…
DRAME de Warwick Thornton avec Cate Blanchett et Aswan Reid, Australie 2023, 92'

Un drame nuancé et lumineux qui questionne la vision du christianisme et celle de la spiritualité aborigène.

EN SAVOIR PLUS

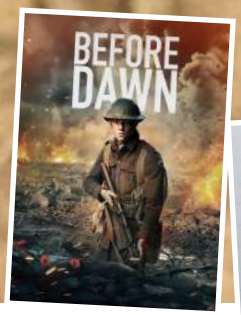

EN SAVOIR PLUS

Si vous avez aimé 'The new boy', vous aimerez aussi 'Before dawn' et 'Memory', quand vous voulez sur Be A la demande

VOTRE SOIRÉE

Be 1	20:30	**The new boy** Drame de Warwick Thornton, 2023
Be Séries	20:30	**The Lazarus project II** (1/8) 12 Série de science-fiction, 2023
Be Ciné	20:30	**Largo Winch : Le prix de l'argent** 10 16 Aventures d'Olivier Masset-Depasse, 2024
OCS	20:50	**La délicatesse** Comédie dramatique de David Foenkinos, 2011
CINE+ classic	20:50	**Le grand Silence** 12 Western de Sergio Corbucci, 1968
CINE+ frisson	20:50	**Daredevil** 12 Action de Mark Steven Johnson, 2003

MER **09 AVRIL**

Partenaire historique du BIFFF, le Brussels International Fantastic Film Festival, qui se déroule du 08 au 20 avril à Brussels Expo, au Heysel, et qui fête cette année son 43ème anniversaire, Be tv vous propose une soirée sang pour sang frayeurs.

Mercredi 09.04 20:30 sur Be 1 12

Le croque-mitaine

Une adolescente et sa sœur sont confrontées à une entité malveillante qui hante leur maison...
HORREUR de Rob Savage avec Sophie Tatcher, Chris Messina et David Mastmalchian, États-Unis/Canada 2023, 95'

'N'éteignez pas les lumières'

Adapté d'une terrifiante nouvelle de Stephen King, un film d'horreur dans la pure tradition du genre qui vous fera garder la lumière allumée.

Mercredi 09.04 22:05 sur Be 1 16

Intégrant animation image par image et scènes réelles, un film d'horreur psychologique aussi étrange que perturbant.

Stopmotion

Ella Blake, talentueuse animatrice spécialisée dans l'animation image par image, tente de lutter contre ses démons et débute la création d'un nouveau film qui va ébranler sa santé mentale…
HORREUR de Robert Morgan avec Aisling Franciosi, Stella Gonet et Tom York, Grande-Bretagne 2024, 89'

Mercredi 09.04 00:00 sur Be 1 18

Terrifier 3

Art, le clown psychopathe, revient se venger de Sienna. Noël sera moins chaleureux et festif cette année…
HORREUR de Damien Leone avec Lauren LaVera et David Howard Thornton, États-Unis 2024, 126'

Un film gore méchamment violent qui fut un des succès-surprises du cinéma d'horreur en 2024.

VOTRE SOIRÉE

Be 1	20:30	**Le croque-mitaine** 12 Horreur de Rob Savage, 2023
Be Séries	20:30	**Families like ours** (4/7) AD VT Série dramatique de Thomas Vinterberg, 2024
Be Ciné	20:30	**L'esprit Coubertin** AD VT Comédie de Jérémie Sein, 2024
OCS	20:50	**Chasse gardée** Comédie d'Antonin Fourlon, 2023
CINE+ classic	20:50	**Les vitelloni** Comédie dramatique de Federico Fellini, 1953
CINE+ frisson	20:50	**Yardie** 12 Thriller d'Idris Elba, 2018

Jeudi 10.04 18:40 sur OCS

Une comédie romantique intrigante et ludique.

Septembre sans attendre

Organiser une fête de séparation, c'est l'idée du couple formé par Ale et Alex...
COMÉDIE DRAMATIQUE de Jonás Trueba avec Itsaso Arana et Vito Sanz, Espagne/France 2024, 114'

EN SAVOIR PLUS

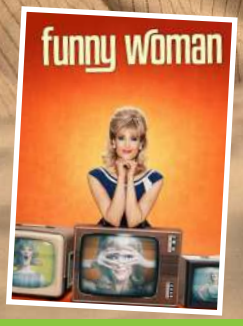

EN SAVOIR PLUS

Si vous avez aimé 'Septembre sans attendre', vous aimerez aussi 'Funny woman' et 'The lovers', quand vous voulez sur Be A la demande

VOTRE SOIRÉE

Be 1	20:30	**Lockerbie : a search for truth** (2/5) Mini-série dramatique d'Otto Bathurst, 2025
Be Séries	20:30	**The good mothers** (5/6) 12 Mini-série dramatique, 2023
Be Ciné	20:30	**Quitter la nuit** 10 Policier de Delphine Girard, 2024
OCS	20:50	**Tehachapi** Film documentaire de Jr, 2022
CINE+ classic	20:50	**L'argent des autres** Comédie dramatique de Christian de Chalonge, 1978
CINE+ frisson	20:50	**Opération Napoléon** 10 Thriller d'Oskar Thór Axelsson, 2023

VEN **11 AVRIL**

Vendredi 11.04 20:30 sur Be 1

Super papa

Thomas Blondin est le père d'un petit garçon de huit ans. Seul souci, son immaturité. Afin de ramener le bonheur dans les yeux de son fils, Thomas lui faire croire lors de son anniversaire qu'il lui offre comme cadeau un livre magique qui exauce les souhaits…
COMÉDIE de Léa Lando avec Ahmed Sylla, Ismaël Bangoura et Zabou Breitman, France 2024, 94'

Une jolie comédie familiale qui bénéficie de l'abattage d'Ahmed Sylla ('Ici et là-bas').

SÉRIE

À partir du vendredi 11.04 - Chaque vendredi 20:30 sur Be Séries 10

Conflict (1 et 2/6)

Des soldats étrangers non identifiés envahissent une partie de la Finlande. La présidente, récemment élue, doit prendre des décisions difficiles afin d'empêcher l'escalade vers un conflit qui pourrait embraser toute l'Europe voire le monde entier.
SÉRIE THRILLER d'Andrei Alén et Aku Louhimies avec Peter Franzén, Dylan Smith et Nadia Forde, Finlande 2024, 6x52'

Un thriller militaire et politique qui mêle habilement suspense et scènes d'action ultra réalistes. Haletant et glaçant.

VOTRE SOIRÉE

Be 1	20:30	**Super papa** 5 Comédie de Léa Lando, 2024
Be Séries	20:30	**Conflict I** (1/6) 10 Série thriller, 2024
Be Ciné	20:30	**Sons** 12 Thriller de Gustav Möller, 2024
OCS	20:50	**Second Tour** Comédie dramatique d'Albert Dupontel, 2023
CINE+ classic	20:50	**Le juge Fayard dit "le shérif"** Policier d'Yves Boisset, 1977
CINE+ frisson	20:50	**Acide** 10 Film de Just Philippot, 2023

Samedi 12.04 20:30 sur Be 1

Borderlands

Une bande de marginaux de l'espace est à la recherche d'un gigantesque trésor. Problème : il se trouverait sur la planète la plus dangereuse de la galaxie.

SCIENCE-FICTION d'Eli Roth avec Cate Blanchett, Kevin Hart et Jack Black, États-Unis/Hongrie 2024, 97'

EN SAVOIR PLUS

Entre 'The suicide squad', pour son humour et ses personnages décalés, et 'Mad Max', pour son univers postapocalyptique, une adaptation complètement déjantée d'un des jeux vidéo les plus vendus de tous les temps.

À partir du samedi 12.04 - Chaque samedi 20:30 sur Be Séries 12

SÉRIE

La rivière des disparues (1 et 2/8)

Mickey patrouille dans un quartier de Philadelphie durement touché par la crise des opiacés. Lorsqu'une série de meurtres se produit dans le quartier, Mickey se rend compte que son histoire personnelle pourrait être liée à l'affaire.

SÉRIE POLICIÈRE de Nikki Toscano avec Amanda Seyfried et Nicholas Pinnock, États-Unis 2025, 8x50'

Un thriller glaçant basé sur le bestseller éponyme de Liz Moore qui bénéficie de la magnifique interprétation d'Amanda Seyfried ('The dropout').

VOTRE SOIRÉE

Be 1	20:30	**Borderlands** AD Science-fiction d'Eli Roth, 2024
Be Séries	20:30	**La rivière des disparues** (1/8) 12 Série policière, 2025
Be Ciné	20:30	**Pendant ce temps sur Terre** AD ST Science-fiction de Jérémy Clapin, 2024
OCS	20:50	**Fauteuils d'orchestre** Comédie dramatique de Danièle Thompson, 2006
CINE+ classic	20:50	**Fedora** Comédie dramatique de Billy Wilder, 1978
CINE+ frisson	20:50	**Supergirl** Fantastique de Jeannot Szwarc, 1984

DIM **13 AVRIL**

Dimanche 13.04 20:30 sur Be 1 10

Raconté uniquement à travers les yeux de Maria Schneider et porté par la performance impressionnante et magnétique d'Anamaria Vartolomei ('Le comte de Monte-Cristo), le récit bouleversant d'une femme et d'une actrice, une des premières comédiennes à avoir parlé des abus présents sur les plateaux de tournage, à une époque où il était impossible de remettre en cause la parole, la position de certains réalisateurs.

Maria

Maria Schneider voulait être actrice. Pour son premier grand rôle, elle se fait engager par Bernardo Bertolucci pour donner la réplique à la légende Marlon Brando dans un film sulfureux : 'Le dernier tango à Paris'…

BIOGRAPHIE de Jessica Palud avec Anamaria Vartolomei, Matt Dillon et Yvan Attal, France 2024, 100'

EN SAVOIR PLUS

EN SAVOIR PLUS

EN SAVOIR PLUS

Si vous avez aimé 'Maria', vous aimerez aussi 'Marcello mio' et 'Priscilla', quand vous voulez sur Be A la demande

VOTRE SOIRÉE

Be 1	20:30	**Maria** 10 AD ST Biographie de Jessica Palud, 2024
Be Séries	20:30	**Such brave girls** (1/6) 12 Série comédie dramatique, 2023
Be Ciné	20:30	**Origin** Biographie d'Ava DuVernay, 2024
OCS	20:50	**Jeff Panacloc : A la poursuite de Jean-Marc** Comédie de Pierre-François Martin-Laval, 2023
CINE+ classic	20:50	**Qui tire le premier?** Western de Budd Boetticher, 1969
CINE+ frisson	20:50	**Green Zone** 16 Thriller de Paul Greengrass, 2010

Lundi 14.04 20:50 sur Ciné+ Frisson 12

The signal

C'est le réveillon du Nouvel An. Toutes les formes de communication ont été bloquées par un signal énigmatique qui s'attaque aux peurs et aux désirs de tous les habitants de la ville…

ÉPOUVANTE de David Bruckner, Dan Bush et Jacob Gentry avec Anessa Ramsey, Justin Welborn et Scott Poythress, États-Unis 2007, 102'

Un film d'horreur décomposé en trois parties, chacune d'elles étant réalisée par un cinéaste différent avec une mise en avant d'un genre en particulier : horreur, comédie noire et histoire d'amour sur fond d'apocalypse.

'The Last of Us II', disponible sur HBO max

VOTRE SOIRÉE

Be 1	20:30	**Families like ours** (5/7) AD ST Série dramatique de Thomas Vinterberg, 2024
Be Séries	20:30	**Special ops : Lioness II** (5/8) 12 Série thriller, 2024
Be Ciné	20:30	**Soudain seuls** AD ST Drame de Thomas Bidegain, 2023
OCS	20:50	**La vérité** Drame de Hirokazu Kore-eda, 2019
CINE+ classic	20:50	**L'Avventura** Drame de Michelangelo Antonioni, 1960
CINE+ frisson	20:50	**The Signal** 12 Epouvante de David Bruckner, 2007

MAR **15 AVRIL**

Mardi 15.04 20:30 sur Be 1 10

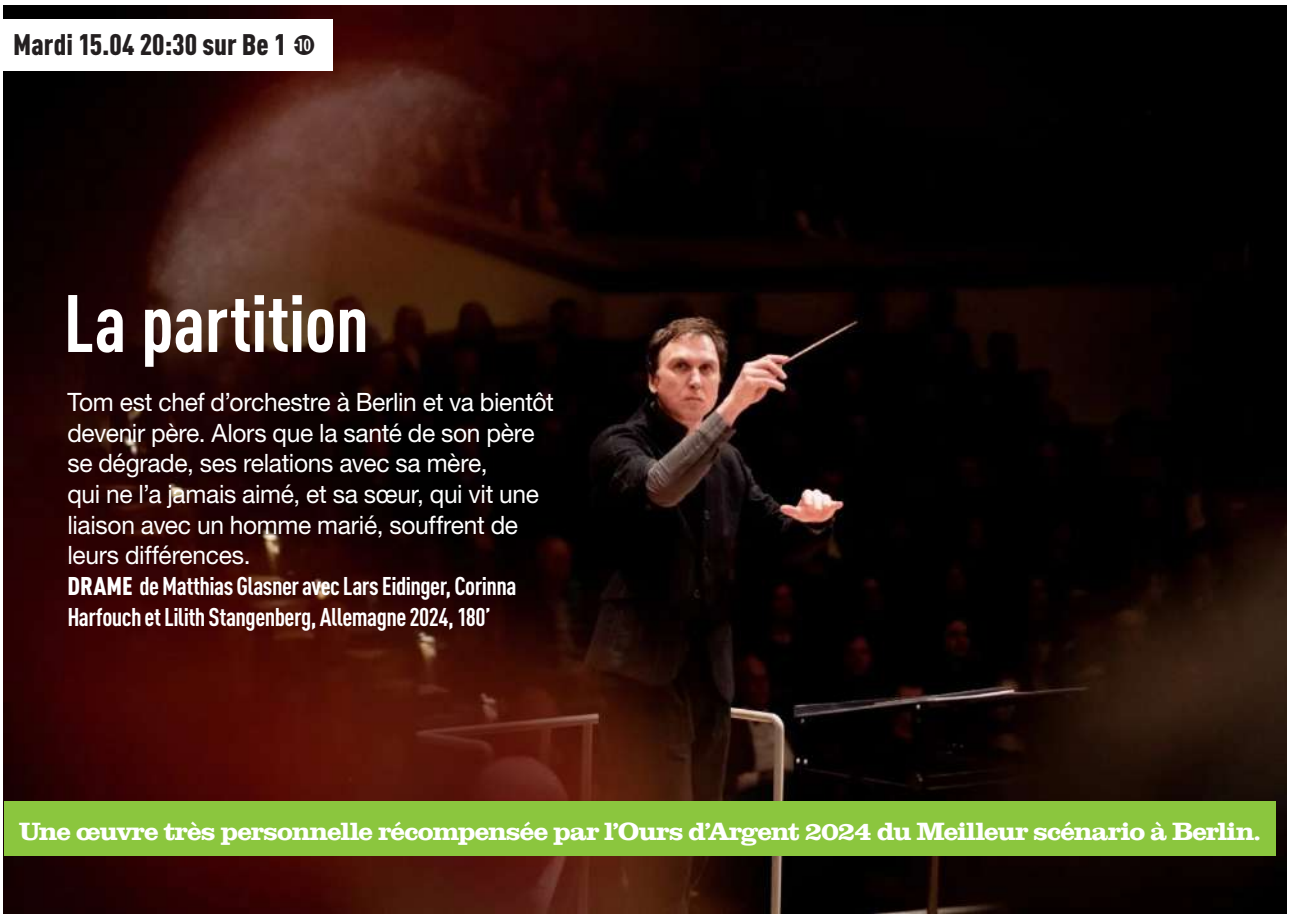

La partition

Tom est chef d'orchestre à Berlin et va bientôt devenir père. Alors que la santé de son père se dégrade, ses relations avec sa mère, qui ne l'a jamais aimé, et sa sœur, qui vit une liaison avec un homme marié, souffrent de leurs différences.

DRAME de Matthias Glasner avec Lars Eidinger, Corinna Harfouch et Lilith Stangenberg, Allemagne 2024, 180'

Une œuvre très personnelle récompensée par l'Ours d'Argent 2024 du Meilleur scénario à Berlin.

Mardi 15.04 20:50 sur Ciné+ Frisson

Le poids de l'eau

Habituée des films d'action, Kathryn Bigelow ('Démineurs') investit intelligemment le drame avec cette adaptation d'un best-seller dont l'intrigue navigue entre deux époques.

Un double meurtre commis il y a cent ans obsède Jean, une photographe. Elle se rend sur les lieux du drame afin d'enquêter sur cette affaire…

THRILLER de Kathryn Bigelow avec Elizabeth Hurley, Catherine McCormack, Sean Penn et Sarah Polley, États-Unis/France/Canada 2000, 110'

VOTRE SOIRÉE

Be 1	20:30	**La partition** 10 Drame de Matthias Glasner, 2024
Be Séries	20:30	**The Lazarus project II** (3/8) 12 Série de science-fiction, 2023
Be Ciné	20:30	**Super papa** 6 Comédie de Léa Lando, 2024
OCS	20:50	**Fences** 10 Drame de Denzel Washington, 2016
CINE+ classic	20:50	**Providence** Drame d'Alain Resnais, 1977
CINE+ frisson	20:50	**Le poids de l'eau** 12 Thriller de Kathryn Bigelow, 2000

Mercredi 16.04 20:30 sur Be 1 10

COPROD

EN SAVOIR PLUS

La vierge à l'enfant

À peine sortie de l'enfer de Daesh, Avesta, une jeune femme kurde, arrive en Belgique. Elle est enceinte et cherche à se venger de celui qui l'avait asservie en Syrie…

DRAME de Binevsa Berivan avec Hêvîn Tekîn, Laëtitia Eïdo et Isabelle de Hertogh, Belgique 2023, 77'

Un premier long-métrage d'une rare intensité qui offre un point de vue différent sur les traumatismes de guerre.

Mercredi 16.04 20:50 sur OCS 12

L'héritier

Dans une tentative désespérée de trouver de l'argent afin de soigner sa mère, Marco, un boxeur amateur, part à la recherche d'un père qu'il n'a jamais rencontré…

THRILLER de Hoon-jung Park avec Sun-ho Kim et Kang Tae-Ju, Corée du Sud 2023, 118'

Une course-poursuite palpitante qui va à du 100 à l'heure.

VOTRE SOIRÉE

Be 1	20:30	**La vierge à l'enfant** 10 Drame de Binevsa Berivan, 2023
Be Séries	20:30	**Families like ours** (5/7) 16 GT Série dramatique de Thomas Vinterberg, 2024
Be Ciné	20:30	**Borderlands** 16 Science-fiction d'Eli Roth, 2024
OCS	20:50	**L'héritier** 12 Thriller de Hoon-jung Park, 2023
CINE+ classic	20:50	**La vie de château** Comédie dramatique de Jean-Paul Rappeneau, 1966
CINE+ frisson	20:50	**Kidnap** 10 Action de Luis Prieto, 2017

JEU **17 AVRIL**

Jeudi 17.04 20:50 sur OCS

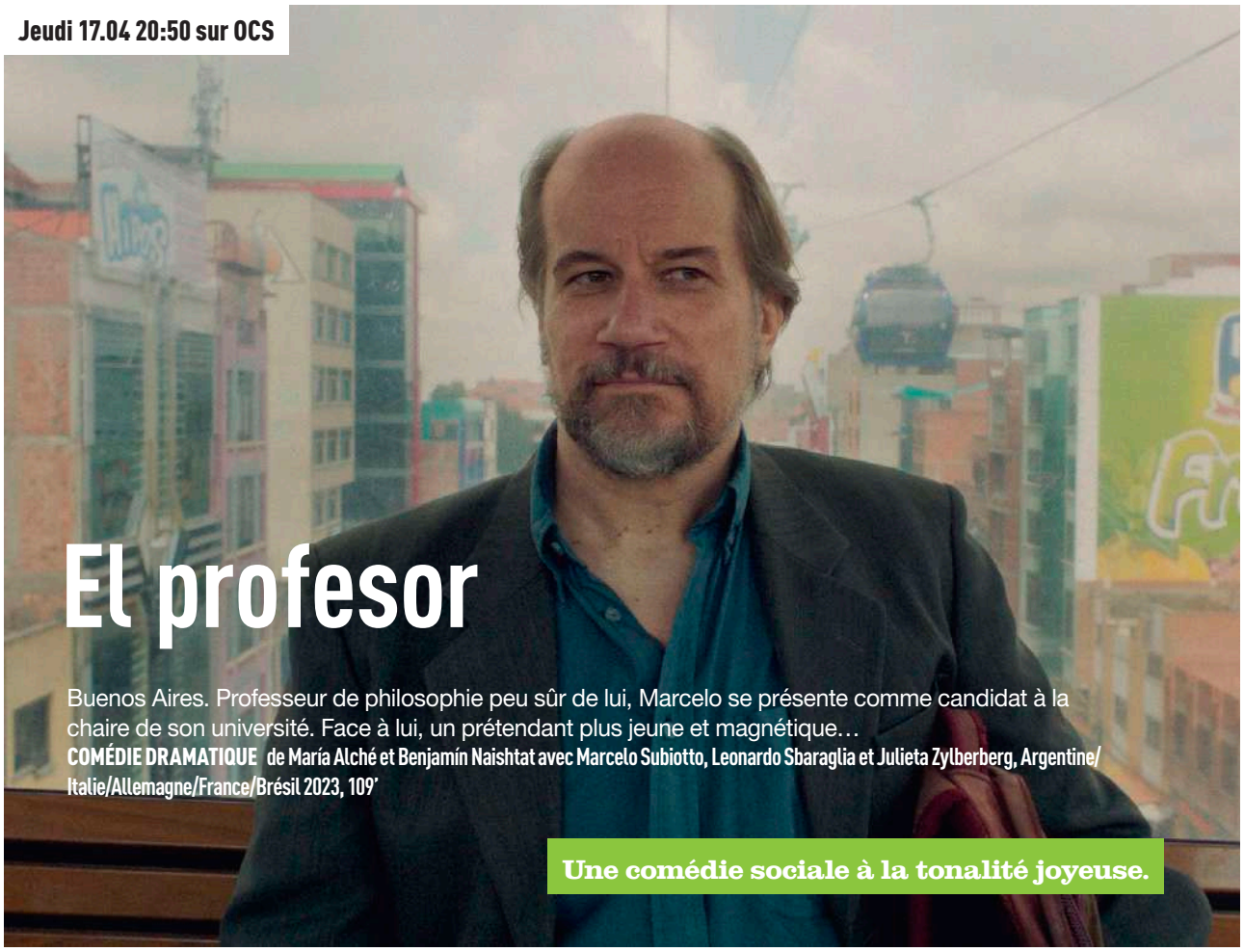

El profesor

Buenos Aires. Professeur de philosophie peu sûr de lui, Marcelo se présente comme candidat à la chaire de son université. Face à lui, un prétendant plus jeune et magnétique…

COMÉDIE DRAMATIQUE de María Alché et Benjamín Naishtat avec Marcelo Subiotto, Leonardo Sbaraglia et Julieta Zylberberg, Argentine/Italie/Allemagne/France/Brésil 2023, 109'

Une comédie sociale à la tonalité joyeuse.

Jeudi 17.04 20:50 sur Ciné+ Frisson 10

Un western contemporain, social et engagé, puissant et intimiste.

Delta

Un conflit entre pêcheurs et braconniers dans le delta du Pô prend un tour violent et plus personnel entre Osso et Elia, deux amis d'enfance…

THRILLER de Michele Vannucci avec Alessandro Borghi, Luigi Lo Cascio et Greta Esposito, Italie 2022, 105'

VOTRE SOIRÉE

Be 1	20:30	**Lockerbie : a search for truth** (3/5) Mini-série dramatique d'Otto Bathurst, 2025
Be Séries	20:30	**Hippocrate III** (1/6) 10 16 Série dramatique, 2024
Be Ciné	20:30	**Maria** 10 16 ST Biographie de Jessica Palud, 2024
OCS	20:50	**El profesor** Comédie dramatique de María Alche, 2023
CINE+ classic	2 20:50	**Compartiment tueurs** Policier de Costa-Gavras, 1965
CINE+ frisson	20:50	**Delta** 10 Thriller de Michele Vannucci, 2022

Vendredi 18.04 20:30 sur Be 1 12

Connu pour avoir incarné le terrifiant clown de 'Ça', Bill Skarsgård reprend le rôle iconique tenu par Brandon Lee, le fils de Bruce, dans cette réinterprétation moderne du roman graphique original.

The Crow

Avant d'être brutalement tué, Eric voit sa fiancée Shelly se faire assassiner sous ses yeux. Il va revenir de l'enfer pour se venger…
HORREUR de Rupert Sanders avec Bill Skarsgård et FKA Twigs, États-Unis/Grande-Bretagne/France/République tchèque 2024, 106'

EN SAVOIR PLUS

EN SAVOIR PLUS

EN SAVOIR PLUS

Si vous avez aimé 'The Crow', vous aimerez aussi 'Asphalt city' et 'Les intrus', quand vous voulez sur Be A la demande

VOTRE SOIRÉE

Be 1	20:30	**The Crow** 12 Horreur de Rupert Sanders, 2024
Be Séries	20:30	**Conflict I** (3/6) 10 Série thriller, 2024
Be Ciné	20:30	**Le procès du chien** AL Comédie de Laetitia Dosch, 2024
OCS	20:50	**Le Ravissement** 10 Drame d'Iris Kaltenbäck, 2023
CINE+ classic	20:50	**Que la bête meure** 10 Policier de Claude Chabrol, 1969
CINE+ frisson	20:50	**Assassin's Creed** 12 Aventures de Justin Kurzel, 2016

Samedi 19.04 20:30 sur Be 1

L'heureuse élue

Parce que ses parents ont décidé de ne plus lui donner d'argent, Benoît invente qu'il va bientôt se marier. Il engage alors Fiona, une jeune femme très spontanée, pour faire croire à sa famille qu'elle est sa fiancée…

COMÉDIE ROMANTIQUE de Frank Bellocq avec Camille Lellouche, Lionel Erdogan, Michèle Laroque et Gérard Darmon, France 2024, 87'

Une comédie familiale qui joue sur l'opposition de classe et les apparences.

EN SAVOIR PLUS

EN SAVOIR PLUS

Si vous avez aimé 'L'heureuse élue', vous aimerez aussi 'Le larbin' et 'Maison de retraite 2', quand vous voulez sur Be A la demande

VOTRE SOIRÉE

Be 1	20:30	**L'heureuse élue** Ⓐ Ⓑ Comédie romantique de Frank Bellocq, 2024
Be Séries	20:30	**La rivière des disparues** (3/8) ⓱ Série policière, 2025
Be Ciné	20:30	**Longlegs** ⓱ Thriller d'Osgood Perkins, 2024
OCS	20:50	**La Petite** Drame de Guillaume Nicloux, 2023
CINE+ classic	20:50	**Tess** Drame de Roman Polanski, 1979
CINE+ frisson	20:50	**Le procès Goldman** Drame de Cédric Kahn, 2023

Dimanche 20.04 20:30 sur Be 1

Transformers one

Bien avant de devenir Optimus Prime et Megatron, des ennemis mortels, Orion Pax et D-16 étaient des robots ouvriers, et surtout des amis, sur la planète Cybertron…
ANIMATION de Josh Cooley avec les voix originales de Chris Hemsworth, Brian Tyree Henry et Scarlett Johansson, États-Unis 2024, 100'

Réalisé par Josh Cooley ('Toy story 4'), un prequel, premier film d'animation depuis l'original de 1986, qui fait le lien avec la franchise 'Transformers' de Michael Bay. Une réjouissante réussite.

Si vous avez aimé 'Transformers one', vous aimerez aussi 'Blue et compagnie' et 'The first slam dunk', quand vous voulez sur Be A la demande

VOTRE SOIRÉE

Be 1	20:30	**Transformers One** Animation de Josh Cooley, 2024
Be Séries	20:30	**Chacal I** (8/10) 12 Série thriller, 2025
Be Ciné	20:30	**Le larbin** AD ST Comédie d'Alexandre Charlot, 2024
OCS	20:50	**Les disparus** 12 Thriller d'Inès Paris, 2023
CINE+ classic	20:50	**Commando en Corée** Film de guerre de Julian Amyes, 1956
CINE+ frisson	20:50	**Limbo** 16 Policier de Soi Cheang, 2021

LUN **21 AVRIL**

En ce jour férié, et si vous vous faisiez une séance en famille? On vous conseille donc sur Be A la demande quatre films pour passer un excellent moment entre petits et grands.

Blue et compagnie

Une comédie familiale écrite et réalisée par John Krasinski ('Sans un bruit') dans laquelle une jeune fillette découvre qu'elle possède le don de voir les amis imaginaires de tout le monde…

COMÉDIE de John Krasinski avec Ryan Reynolds, Cailey Fleming et Fiona Shaw, États-Unis 2024, 100'

EN SAVOIR PLUS

Les As de la jungle 2 - Opération tour du monde

Pour sauver la jungle, les As doivent partir autour du monde... Maurice le pingouin-tigre, Gilbert le tarsier, Batricia la chauve-souris, Miguel le gorille et tous leurs amis vont vivre une aventure trépidante aussi divertissante que dynamique.

ANIMATION de Laurent Bru, Yannick Moulin et Benoît Somville, France 2023, 86'

EN SAVOIR PLUS

Les inséparables

Quand les lumières s'éteignent dans le vieux théâtre de Central Park, les marionnettes prennent vie… Un conte moderne qui mêle aventure, fantaisie, cœur et rires.

ANIMATION de Jérémie Degruson avec les voix de Eric Judor et Jean-Pascal Zadi, Belgique/France/Espagne 2023, 85'

EN SAVOIR PLUS

Mon ami robot

Comédie musicale, lettre d'amour à New York, fable pleine de sentiments une histoire sur l'amitié, son importance et sa fragilité qui explore toutes les possibilités narratives de l'animation.

ANIMATION de Pablo Berger, Espagne/ France 2023, 99'

EN SAVOIR PLUS

VOTRE SOIRÉE

Be 1	20:30	**Families like ours** (6/7) AD ST Série dramatique de Thomas Vinterberg, 2024
Be Séries	20:30	**Special ops : Lioness II** (7/8) 12 Série thriller, 2024
Be Ciné	20:30	**Tout sauf toi** Comédie romantique de Will Gluck, 2023
OCS	20:50	**Les Algues vertes** Drame de Pierre Jolivet, 2023
CINE+ classic	20:50	**Gueule d'amour** Drame de Jean Grémillon, 1937
CINE+ frisson	20:50	**Midsommar** 16 Epouvante d'Ari Aster, 2019

Mardi 22.04 20:50 sur OCS

Coup de foudre à Bollywood

Promise à un enfant du pays, Lalita tombe sous le charme de Darcy, l'ami Américain de son futur époux...
COMÉDIE de Gurinder Chadha avec Aishwarya Rai et Martin Henderson, Grande-Bretagne/États-Unis/Inde/France 2004, 110'

L'esprit Bollywood déferle sur Londres et L.A. avec ce feu d'artifice de musique et de danse adapté du classique de la littérature britannique 'Orgueil et préjugés', de Jane Austen.

EN SAVOIR PLUS

EN SAVOIR PLUS

Si vous avez aimé 'Coup de foudre à Bollywood', vous aimerez aussi 'Hit man' et 'Lolita malgré moi', quand vous voulez sur Be A la demande

VOTRE SOIRÉE

Be 1	20:30	**Stopmotion** (16) Horreur de Robert Morgan, 2024
Be Séries	20:30	**The Lazarus project II** (5/8) (12) Série de science-fiction, 2023
Be Ciné	20:30	**Zones de turbulence** Comédie dramatique de Hafsteinn Gunnar Sigur?sson, 2023
OCS	20:50	**Coup de foudre à Bollywood** Comédie de Gurinder Chadha, 2004
CINE+ classic	20:50	**Une femme est une femme** Comédie dramatique de Jean-Luc Godard, 1961
CINE+ frisson	20:50	**The King of New York** (16) Thriller d'Abel Ferrara, 1990

MER **23 AVRIL**

Mercredi 23.04 20:30 sur Be 1 12

Ni chaînes ni maîtres

1759, Île de France. Les esclaves qui s'enfuient sont traqués et, quand ils sont retrouvés, subissent des châtiments pouvant aller jusqu'à la mort. Mati, une esclave, parvient à s'échapper. Pour la sauver, Massamba, son père, s'évade à son tour…

DRAME de Simon Moutaïrou avec Ibrahima MBaye, Camille Cottin et Benoît Magimel, France 2024, 94'

Mêlant histoire coloniale française et survival, un drame qui s'inscrit dans une démarche de devoir de mémoire et retranscrit l'horreur de l'esclavage, sans fard ni concession.

EN SAVOIR PLUS

Mercredi 23.04 20:30 sur Be Ciné 12

DOCUMENTAIRE

A good death

Mouchoirs conseillés pour ce doc sur l'euthanasie telle qu'elle se prépare et se pratique aux Pays-Bas, au cœur de parcours humains très différents.

DOCUMENTAIRE SOCIÉTÉ d'Elena Lindemans, Pays-Bas 2024, 88'

VOTRE SOIRÉE

Be 1	20:30	**Ni chaînes ni maîtres** 12 Drame de Simon Moutaïrou, 2024
Be Séries	20:30	**Families like ours** (6/7) VO ST Série dramatique de Thomas Vinterberg, 2024
Be Ciné	20:30	**A Good Death** 12 Documentaire société d'Elena Lindemans, 2024
OCS	20:50	**Le temps d'aimer** 10 Drame de Katell Quillévéré, 2023
CINE+ classic	20:50	**Le pigeon** Comédie de Mario Monicelli, 1958
CINE+ frisson	20:50	**Braqueurs** 12 Thriller de Julien Leclercq, 2015

Jeudi 24.04 20:50 sur OCS 10

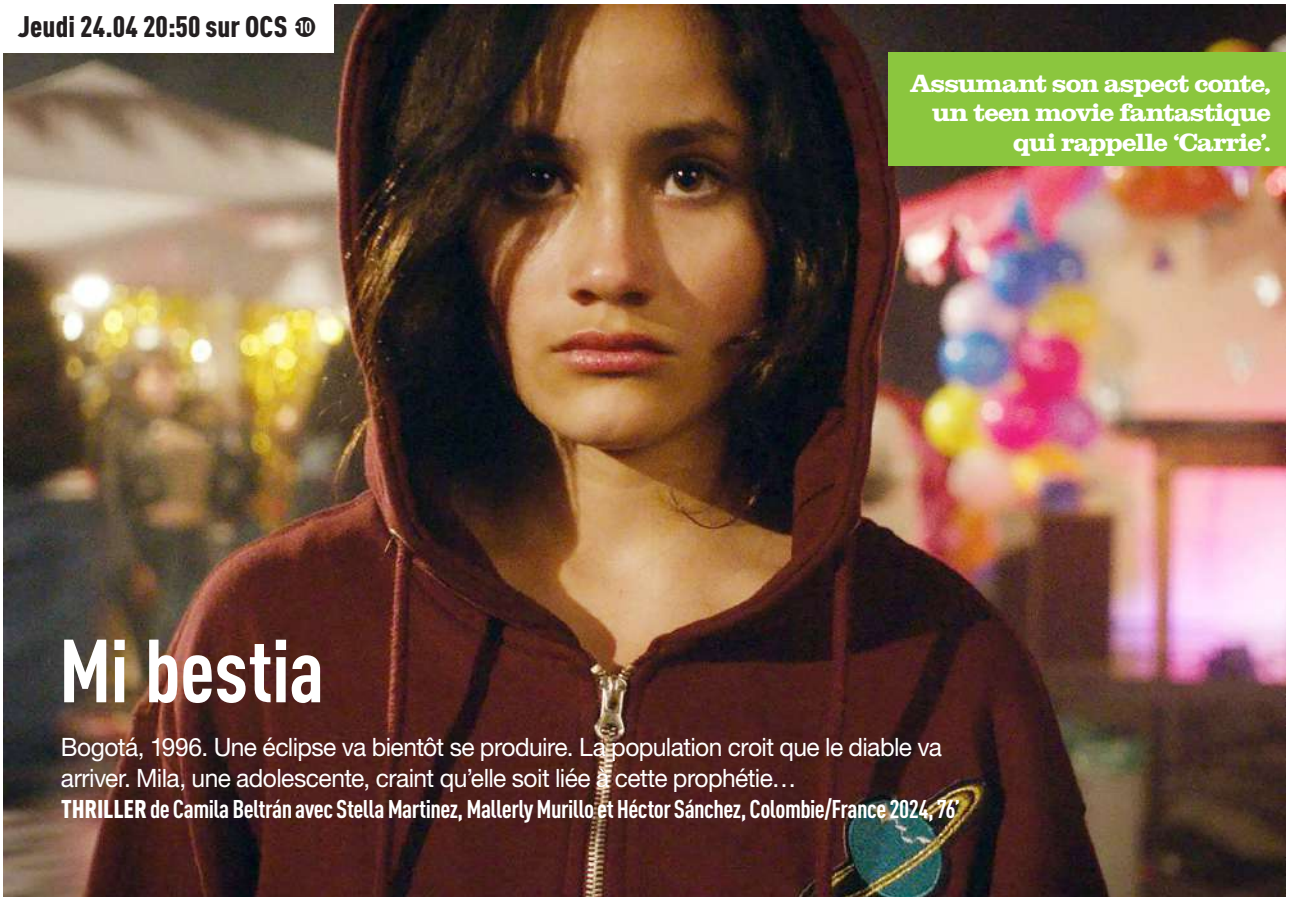

Assumant son aspect conte, un teen movie fantastique qui rappelle 'Carrie'.

Mi bestia

Bogotá, 1996. Une éclipse va bientôt se produire. La population croit que le diable va arriver. Mila, une adolescente, craint qu'elle soit liée à cette prophétie…

THRILLER de Camila Beltrán avec Stella Martinez, Mallerly Murillo et Héctor Sánchez, Colombie/France 2024, 76'

Jeudi 24.04 19:35 sur OCS

DOCUMENTAIRE

L'île

Pour sa dernière soirée avant son départ à Montréal, Rosa et ses amis décident de continuer la soirée sur l'«Île», une partie de la plage qu'ils ont l'habitude de fréquenter…

DOCUMENTAIRE de Damien Manivel avec Rosa Berder, France 2023, 73'

À l'été 2022, Damien Manivel rassemble des jeunes comédiens afin de préparer un film qui ne se fera jamais, faute de financements. En découvrant les images des répétitions, il décide d'en faire un documentaire sur la fabrication de ce film. Une œuvre qui émeut sur la fin de l'adolescence.

VOTRE SOIRÉE

be 1	20:30	**Lockerbie : a search for truth** (4/5) Mini-série dramatique d'Otto Bathurst, 2025
be Séries	20:30	**Hippocrate III** (3/6) 10 16 Série dramatique, 2024
be Ciné	20:30	**À son image** 16 17 Drame de Thierry de Peretti, 2024
OCS	20:50	**Mi bestia** 10 Thriller de Camila Beltrán, 2024
CINE+ classic	20:50	**Une journée bien remplie** Comédie dramatique de Jean-Louis Trintignant, 1973
CINE+ frisson	20:50	**Bastille Day** 12 Action de James Watkins, 2016

VEN **25 AVRIL**

COPROD

Vendredi 25.04 20:30 sur Be 1 10

Un silence

Astrid est l'épouse d'un célèbre avocat. Lorsque leur fils est arrêté, elle se rend compte qu'elle se tait depuis bien trop longtemps…

DRAME de Joachim Lafosse avec Daniel Auteuil et Emmanuelle Devos, France/Belgique/Luxembourg 2023, 97'

EN SAVOIR PLUS

EN SAVOIR PLUS

EN SAVOIR PLUS

Si vous avez aimé 'Un silence', vous aimerez aussi 'Le fil' et 'Pas de vagues', quand vous voulez sur Be A la demande

Pour son dixième long-métrage, Joachim Lafosse ('L'économie du couple', 'À perdre la raison') continue d'explorer les failles des cellules familiales et leurs conséquences sur l'équilibre d'un foyer. Il est aidé en cela par un couple de comédiens au sommet de son art : Daniel Auteuil et Emmanuelle Devos.

VOTRE SOIRÉE

Be 1	20:30	**Un silence** 10 Drame de Joachim Lafosse, 2023
Be Séries	20:30	**Conflict I** (5/6) 10 Série thriller, 2024
Be Ciné	20:30	**Largo Winch : Le prix de l'argent** 10 AD Aventures d'Olivier Masset-Depasse, 2024
OCS	20:50	**Un métier sérieux** Comédie dramatique de Thomas Lilti, 2023
CINE+ classic	20:50	**Belle de jour** 10 Drame de Luis Buñuel, 1967
CINE+ frisson	20:50	**Les meutes** 12 Thriller de Kamal Lazraq, 2023

Samedi 26.04 20:30 sur Be 1

Une production Luc Besson caractéristique avec son lot de scènes d'action musclées, ses combats ultra chorégraphiés, ses courses-poursuites spectaculaires et son humour enfantin. Idéal pour une soirée divertissante.

Week-end à Taipei

Pourchassée avec son fils par son époux, un redoutable trafiquant, Joey retrouve son amour de jeunesse, un agent américain infiltré qui va tout faire pour les protéger…

THRILLER de George Huang avec Luke Evans, Gwei Lun Mei et Sung Kang, États-Unis/France/Taïwan 2024, 97'

EN SAVOIR PLUS

Samedi 26.04 20:50 sur Ciné+ Classic

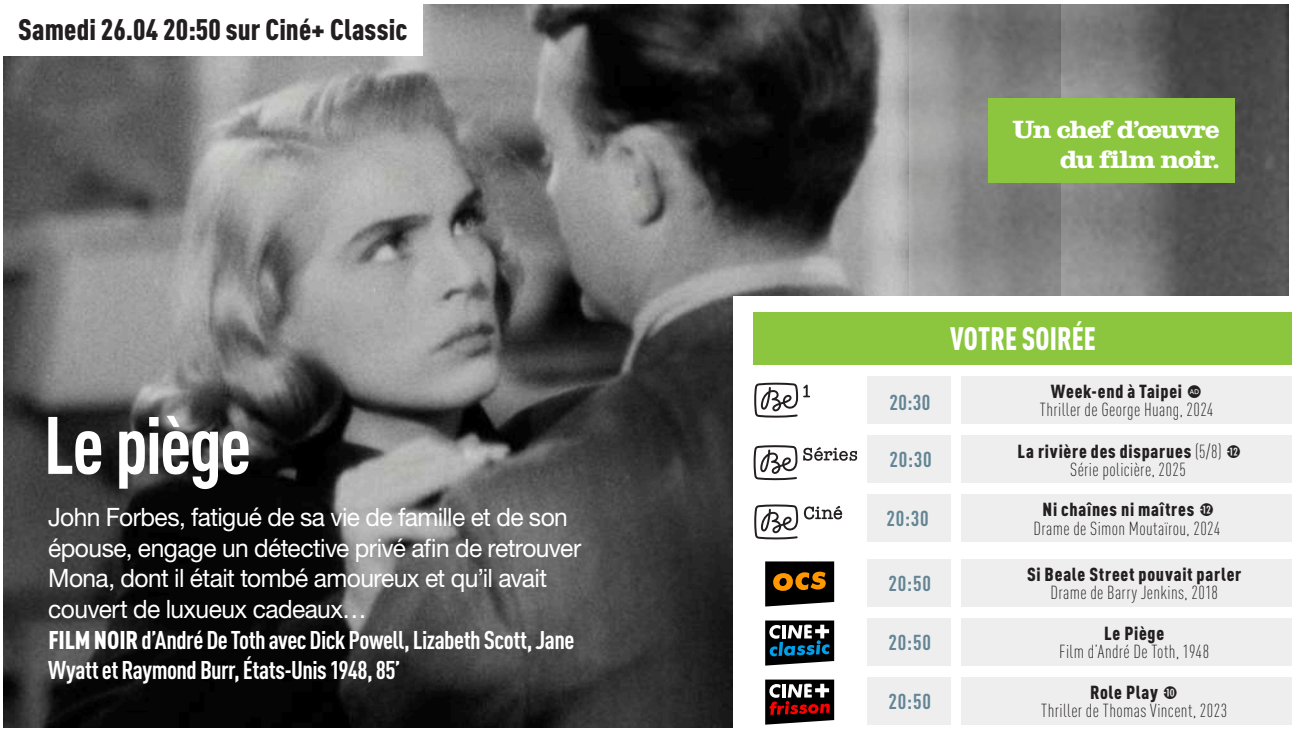

Un chef d'œuvre du film noir.

Le piège

John Forbes, fatigué de sa vie de famille et de son épouse, engage un détective privé afin de retrouver Mona, dont il était tombé amoureux et qu'il avait couvert de luxueux cadeaux…

FILM NOIR d'André De Toth avec Dick Powell, Lizabeth Scott, Jane Wyatt et Raymond Burr, États-Unis 1948, 85'

VOTRE SOIRÉE

Be 1	20:30	**Week-end à Taipei** AD Thriller de George Huang, 2024
Be Séries	20:30	**La rivière des disparues** (5/8) 12 Série policière, 2025
Be Ciné	20:30	**Ni chaînes ni maîtres** 12 Drame de Simon Moutaïrou, 2024
OCS	20:50	**Si Beale Street pouvait parler** Drame de Barry Jenkins, 2018
CINE+ classic	20:50	**Le Piège** Film d'André De Toth, 1948
CINE+ frisson	20:50	**Role Play** 10 Thriller de Thomas Vincent, 2023

DIM **27 AVRIL**

Dimanche 27.04 20:30 sur Be 1

Le roman de Jim

Le gentil Aymeric revoit Florence, qui est enceinte. Il reste présent auprès d'elle jusqu'à la naissance d'un petit garçon, Jim, et l'élève comme si c'était son propre enfant. Un jour, pourtant, le véritable père du garçon réapparaît…

COMÉDIE DRAMATIQUE d'Arnaud et Jean-Marie Larrieu avec Karim Leklou, Laetitia Dosch et Sara Giraudeau, France 2024, 98'

Jouant avec les codes du mélodrame, une œuvre poignante qui met en avant les gentils. Et qui de mieux que l'impeccable Karim Leklou, très justement récompensé par le César 2025 du Meilleur acteur, pour incarner ce personnage de gentil, rarement mis en avant au cinéma.

EN SAVOIR PLUS

Dimanche 27.04 dès 14:40 sur Be Séries 12 - Les saisons 1 et 2 sont disponibles en intégralité sur Be A la demande

SÉRIE - L'INTÉGRALE

EN SAVOIR PLUS

From III

Après deux premières saisons terrifiantes, une 3ème saison qui ne ménage pas son lot de nouvelles terreurs et de révélations étonnantes.

SÉRIE FANTASTIQUE de John Griffin avec Harold Perrineau et Catalina Sandino Moreno, États-Unis 2024, 10x52'

VOTRE SOIRÉE

Be 1	20:30	**Le roman de Jim** Comédie dramatique d'Arnaud Larrieu, 2024
Be Séries	20:30	**From III** (8/10) 12 Série fantastique, 2024
Be Ciné	20:30	**Le croque-mitaine** 12 Horreur de Rob Savage, 2023
OCS	20:50	**Chasse gardée** Comédie d'Antonin Fourlon, 2023
CINE+ classic	20:50	**Un si noble tueur** Thriller de Basil Dearden, 1952
CINE+ frisson	20:50	**Crépuscule pour un tueur** 12 Policier de Raymond Saint-Jean, 2023

LA DERNIÈRE SÉANCE

Lundi 28.04 20:30 sur Be Ciné

Priscilla

Révélée par sa performance dans 'Mare of Easttown' (disponible sur HBO Max, inclus dans votre abonnement Be tv), Cailee Spaeny a remporté le prix de la Meilleure Actrice à la Mostra de Venise en 2023 pour sa magnifique interprétation du rôle-titre dans ce biopic mélancolique et sensible.
BIOGRAPHIE de Sofia Coppola avec Cailee Spaeny et Jacob Elordi, États-Unis/Italie 2023, 109'
Duhesme, Belgique 2024, 104'

EN SAVOIR PLUS

Lundi 28.04 20:50 sur OCS 10

Close to the horizon

La jeune Jessica tombe un jour amoureuse de Danny, un garçon charmant et sûr de lui qui cache un lourd secret… Une histoire d'amour intense.
DRAME de Tim Trachte avec Luna Wedler, Jannik Schümann et Luise Befort, Allemagne/France 2019, 109'

VOTRE SOIRÉE

Be 1	20:20	**Families like ours** (7/7) ST Série dramatique de Thomas Vinterberg, 2024
Be Séries	20:30	**La maison allemande** (1/5) Série dramatique de Randa Chahoud, 2023
Be Ciné	20:30	**Priscilla** Biographie de Sofia Coppola, 2023
OCS	20:50	**Close to the Horizon** 10 Drame de Tim Trachte, 2019
CINE+ classic	20:50	**Les enfants terribles** Drame de Jean-Pierre Melville, 1950
CINE+ frisson	20:50	**Animal** 10 Science-fiction de Rose Bosch, 2005

MAR **29 AVRIL**

Mardi 29.04 20:30 sur Be 1

DOCUMENTAIRE

’Peut-on réinsérer les riches?’

Au boulot!

À la suite de plusieurs remarques désobligeantes exprimées sur un plateau de télévision sur les personnes qui vivent avec un faible revenu, une avocate et chroniqueuse accepte la proposition d’un député français de voir si elle peut vivre avec un salaire de 1300 euros par mois…
DOCUMENTAIRE SOCIÉTÉ de Gilles Perret et François Ruffin, France 2024, 84’

À force de rencontres et de témoignages, un documentaire humaniste sur la précarité qui se révèle au final très feel good.

Si vous avez aimé ‘Au boulot !’, vous aimerez aussi ‘Averroès et Rosa Parks’ et ‘La machine à écrire et autres sources de tracas’, quand vous voulez sur Be A la demande

VOTRE SOIRÉE

Be 1	20:30	**Au boulot!** Documentaire société de François Ruffin, 2024
Be Séries	20:30	**The Lazarus project II** (7/8) 12 Série de science-fiction, 2023
Be Ciné	20:30	**The Crow** 12 Horreur de Rupert Sanders, 2024
OCS	20:50	**Good Morning England** 10 Comédie de Richard Curtis, 2009
CINE+ classic	20:50	**Music Box** 10 Drame de Costa-Gavras, 1989
CINE+ frisson	20:50	**Sauvetage au sommet** 10 Film de Li Jun, 2021

Mercredi 30.04 20:30 sur Be 1

Les barbares

Pour venir en aide à l'Ukraine, le village de Paimpont a pris la décision d'accueillir des réfugiés. Cependant, à la suite d'une erreur administrative, ce sont des réfugiés syriens qui arrivent...
COMÉDIE de et avec Julie Delpy et aussi Sandrine Kiberlain et Laurent Lafitte, France 2024, 98'

Loin d'être moralisatrice, une comédie satirique réussie qui fait la part belle à ses personnages.

EN SAVOIR PLUS

EN SAVOIR PLUS

Si vous avez aimé 'Les barbares', vous aimerez aussi 'Fêlés' et 'Un p'tit truc en plus', quand vous voulez sur Be A la demande

VOTRE SOIRÉE

Be 1	20:30	**Les barbares** AD ST Comédie de Julie Delpy, 2024
Be Séries	20:30	**Families like ours** (7/7) AD ST Série dramatique de Thomas Vinterberg, 2024
Be Ciné	20:30	**Transformers One** Animation de Josh Cooley, 2024
OCS	20:50	**Bonnard, Pierre et Marthe** Biographie de Martin Provost, 2023
CINE+ classic	20:50	**Affreux, sales et méchants** 12 Comédie dramatique d'Ettore Scola, 1976
CINE+ frisson	20:50	**Arachnid** 12 Epouvante de Jack Sholder, 2001

LES NOUVEAUTÉS

Chaque mois, retrouvez les nouveautés qui arrivent sur HBO Max. Films, séries, documentaires, dessins animés, divertissement ou événements, vous ne manquerez rien des temps forts du service de streaming. En avril, il y aura notamment l'arrivée de la saison 2 de 'The Last of Us', dès le 14.04, la saison 1 de 'Georgie and Mandy's first marriage', dès le 03.04, et encore 'Companion'.

EN SAVOIR PLUS

THE LAST OF US S2

Dès le 14 avril

Cinq ans après les événements de la première saison, Joel et Ellie se retrouvent en conflit l'un avec l'autre et dans un monde encore plus dangereux et imprévisible que celui qu'ils ont laissé derrière eux...

DRAME de Neil Druckman et Craig Mazin avec Pedro Pascal, Bella Ramsey, Kaitlyn Dever et Isabela Merced, États-Unis 2025, 7x60'
1 épisode par semaine, à partir du 14.04.

Deux après la diffusion de la première saison, véritable phénomène sériel qui avait battu des records d'audience sur HBO et dans le monde, voici enfin la saison 2, encore plus intense et spectaculaire, de 'The Last of Us'. Accrochez-vous.

THE LAST OF US S1

Déjà disponible

17 millions d'exemplaires vendus à travers le monde, 71 prix et décrit comme un «Chef d'œuvre» par la presse spécialisée, le jeu vidéo 'The Last of Us' est un des blockbusters du gaming.

Craig Mazin, scénariste de la minisérie 'Chernobyl' et Neil Druckmann, le créateur de 'The Last of Us', ont coécrit ensemble les 9 épisodes de la saison 1 de la série-événement de 2023.

SÉRIE DE SCIENCE-FICTION de Craig Mazin et Neil Druckman avec Pedro Pascal et Bella Ramsey, États-Unis 2023, 9x60' (-12)

EN SAVOIR PLUS

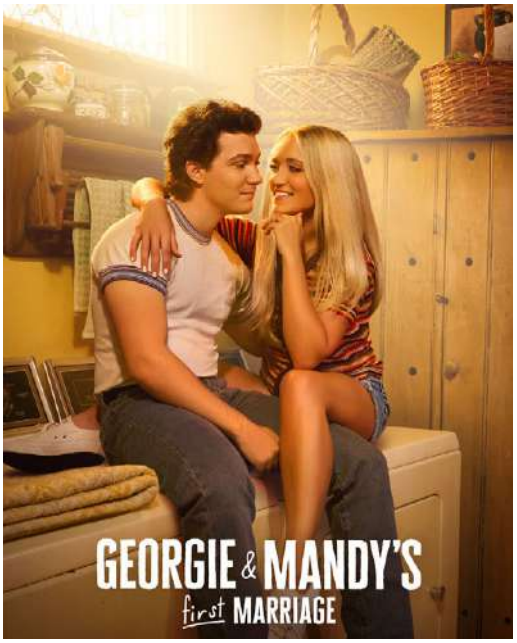

GEORGIE AND MANDY'S FIRST MARRIAGE

Dès le 03 avril

Spin-off de la série 'Young Sheldon' (que vous pouvez retrouver en intégralité sur HBO Max), centré sur le couple Georgie Cooper et Mandy McAllister, alors qu'ils élèvent leur jeune famille au Texas, tout en relevant les défis de l'âge adulte, de la parentalité et du mariage.

SÉRIE COMÉDIE de Steve Holland, Chuck Lorre et Steven Molaro avec Montana Jordan et Emily Osment, États-Unis 2024, 25x22'
Deux épisodes au lancement le 03.04
Ensuite, 1 épisode par semaine

LAZARUS

Dès le 06 avril

En l'an utopique 2052, le Dr Skinner découvre un médicament révolutionnaire. Trois ans plus tard, en 2055, il révèle que ce médicament a une demi-vie de trois ans, signifiant ainsi que tous ceux qui l'ont consommé mourront prochainement.

Pour faire face à cette crise, une équipe de cinq agents est formée dans le but de retrouver Skinner et de développer un vaccin. Elle est baptisée "Lazarus".

Musique jazzy, bons personnages, scènes d'action fun. La légende de l'animation japonaise Shinichirō Watanabe, créateur et réalisateur de 'Cowboy bebop', est de retour à la science-fiction avec ce thriller d'action.

SÉRIE ANIMATION de Shinichirô Watanabe, Japon/États-Unis 2025, 13x30' - 1 épisode par semaine

COMPANION

A venir

Josh et Iris semblent incarner le couple parfait. Mais lors d'un week-end entre amis qui vire au drame, un secret bien gardé fait tout basculer...

Thriller, science-fiction, film d'horreur, comédie, une œuvre divertissante aux nombreux rebondissements où l'intelligence artificielle n'est pas forcément la plus dangereuse.

THRILLER de Drew Hancock avec Sophie Thatcher et Jack Quaid, États-Unis 2025, 97'

Bon mois d'avril

LA SÉRIE PRIMÉE AUX EMMY® AWARDS EST DE RETOUR
HBO max
inclus dans votre abonnement
HBO ORIGINAL
THE LAST OF US
CHAQUE CHOIX IMPLIQUE UN SACRIFICE
LE 14 AVRIL | HBO max

En Mai

SÉRIE

Putain

Emilia Pérez

Gladiator II

cinéart
KOZAK FILMS LES FILMS FAUVES DANDY PROJECTS TOBINA FILM SAVAGE FILM TO BE CONTINUED
présentent
REFLET DANS UN DIAMANT MORT
75 Internationale Filmfestspiele Berlin Competition
Un film de
HÉLÈNE CATTET et BRUNO FORZANI
FABIO TESTI YANNICK RENIER KOEN DE BOUW MARIA DE MEDEIROS THI-MAI NGUYEN CÉLINE CAMARA
Scénario de Hélène CATTET et Bruno FORZANI • chef opérateur Manu DACOSSE • décors Laurie COLSON • montage image Bernard BEETS • monteur son Dan BRUYLANDT • mixeur Mathieu COX • illustrations Emanuele Barison • producteur Pierre FOULON coproducteurs Gilles CHANIAL, Simone PELLICCIOLI, François COGNARD, Bart VAN LANGENDONCK, Dominique MARZOTTO et Lionel GUEDJ • producteurs associés Alex VERBAERE, David CLAIKENS, Tanguy DEKEYSER, Olivier PÈRE Rémi BURAH, Philippe LOGIE, Valérie BERLEMONT • en coproduction avec BNP Paribas Fortis Film Finance, RTBF (Télévision belge) - ARTE France Cinéma, VOO et Be tv, PROXIMUS, • avec l'aide du Centre du Cinéma et de l'Audiovisuel de la Fédération Wallonie-Bruxelles et de la Loterie Nationale, Fonds Audiovisuel de Flandre (VAF), avec le soutien du Film Fund Luxembourg, Ministero della Cultura • Direzione Generale Cinema e Audiovisivo, PR FESR de la Liguria, Ciné+ OCS • avec la participation de la Région de Bruxelles-Capitale, Wallimage (Le Wallonie) et la Région des Pays de la Loire, en partenariat avec le CNC • produit avec le soutien du Tax Shelter du Gouvernement Fédéral Belge • ventes internationales : True Colours

AZ DE AVRIL

CINÉMA

14 jours pour aller mieux
Mar **01.04** 15:25
Ven **11.04** 23:35
Lun **21.04** 12:25
Sam **26.04** 03:00
Jusqu'au **05.07.2025**

20 000 espèces d'abeilles (20 000 especies de abejas) v.o.
Sam **05.04** 12:30
Mar **15.04** 04:55
Lun **21.04** 00:00
Mar **29.04** 11:15
Jusqu'au **04.09.2025**

A quiet place : day one (A Quiet Place: Day One)
Ven **04.04** 03:35
Jeu **10.04** 10:15
Mer **16.04** 02:55
Ven **25.04** 12:10
Mar **29.04** 22:15
Jusqu'au **14.09.2025**

À son image
Sam **05.04** 22:05
Ven **11.04** 13:50
Mar **15.04** 23:30
Jeu **24.04** 20:30
Lun **28.04** 16:55
Jusqu'au **01.01.2026**

After - Chapitre 5 (After Everything)
Mar **01.04** 12:05
Ven **04.04** 02:05
Jeu **10.04** 17:10
Sam **19.04** 13:00
Jusqu'au **12.05.2025**

Amal
Dim **06.04** 22:00
Mer **09.04** 10:50
Lun **14.04** 18:40
Jeu **17.04** 08:50
Dim **27.04** 12:05
Jusqu'au **06.12.2025**

American Dreamer (2024)
Lun **07.04** 13:05
Ven **11.04** 05:55
Mar **15.04** 17:15
Dim **20.04** 09:00
Ven **25.04** 18:55
Jusqu'au **30.11.2025**

Asphalt city
Lun **07.04** 23:50
Jeu **17.04** 02:20
Mar **22.04** 01:40
Jusqu'au **30.09.2025**

Augure
Sam **05.04** 05:50
Mer **09.04** 09:15
Jeu **17.04** 15:20
Mar **22.04** 00:30
Mar **29.04** 09:00
Jusqu'au **14.08.2025**

Back to black
Jeu **03.04** 01:45
Mer **16.04** 08:35
Dim **27.04** 12:05
Mer **30.04** 03:45
Jusqu'au **23.07.2025**

Bad boys : ride or die (Bad Boys: Ride or Die)
Mer **02.04** 18:35
Sam **05.04** 23:25
Dim **13.04** 07:30
Jeu **17.04** 12:10
Sam **26.04** 11:05
Jusqu'au **04.09.2025**

Bank of Dave v.o.
Jeu **03.04** 01:00
Ven **11.04** 10:35
Lun **14.04** 07:30
Dim **20.04** 10:15
Mer **30.04** 16:50
Jusqu'au **28.06.2025**

Bâtiment 5
Dim **06.04** 23:50
Jeu **17.04** 16:55
Mar **29.04** 02:10
Jusqu'au **06.05.2025**

Beautiful disaster
Jeu **03.04** 12:15
Mer **09.04** 09:15
Sam **12.04** 16:00
Lun **21.04** 15:55
Jusqu'au **05.01.2026**

Before dawn v.o.
Lun **07.04** 01:50
Sam **12.04** 17:10
Jeu **24.04** 11:55
Jusqu'au **31.12.2025**

Belle enfant
Mar **01.04** 16:55
Sam **05.04** 09:20
Jeu **10.04** 13:55
Ven **18.04** 17:45
Mer **23.04** 23:55
Jusqu'au **23.11.2025**

Birthday girl (2024) v.o.
Jeu **03.04** 17:10
Mer **09.04** 18:45
Dim **13.04** 13:10
Jeu **24.04** 16:50
Lun **28.04** 19:00
Jusqu'au **03.01.2026**

Bis repetita
Jeu **03.04** 06:00
Dim **13.04** 19:00
Ven **18.04** 10:30
Dim **27.04** 08:50
Jusqu'au **19.08.2025**

Black box v.o.
Mer **02.04** 22:05
Lun **14.04** 11:00
Ven **25.04** 17:50
Jusqu'au **18.06.2025**

Black site
Mar **01.04** 10:35
Ven **04.04** 12:30
Mar **15.04** 15:15
Jeu **24.04** 08:50
Mer **30.04** 01:40
Jusqu'au **10.11.2025**

Blue et compagnie (IF)
Sam **05.04** 07:30
Mer **09.04** 13:40
Dim **20.04** 10:35
Ven **25.04** 17:15
Jusqu'au **23.08.2025**

Bob Marley : one love (Bob Marley: One Love)
Ven **04.04** 15:55
Mer **16.04** 16:55
Lun **21.04** 09:00
Mer **30.04** 05:45
Jusqu'au **07.06.2025**

Bolero
Ven **04.04** 10:30
Mar **29.04** 05:05
Jusqu'au **05.07.2025**

Bonnard, Pierre et Marthe
Jeu **03.04** 11:40
Mer **09.04** 01:30
Mer **16.04** 07:30
Lun **21.04** 02:30
Mar **29.04** 03:05
Jusqu'au **10.05.2025**

Border line (Upon Entry)
Mer **02.04** 05:55
Mar **15.04** 02:40
Ven **18.04** 07:30
Mar **22.04** 19:15
Jusqu'au **31.10.2025**

Borderlands→ P.15
Sam **12.04** 20:30
Mer **16.04** 20:30
Dim **20.04** 22:10
Ven **25.04** 22:10
Jusqu'au **06.04.2026**

Captives
Mer **16.04** 02:15
Ven **25.04** 00:45
Mer **30.04** 07:30
Jusqu'au **22.07.2025**

Cat person
Jeu **03.04** 15:15
Sam **12.04** 23:35
Ven **18.04** 13:35
Jusqu'au **13.10.2025**

Chasse gardée
Mer **02.04** 10:40
Jeu **17.04** 01:15
Jusqu'au **19.04.2025**

Chevalier
Lun **07.04** 08:50
Sam **12.04** 02:05
Mer **16.04** 15:10
Dim **20.04** 16:40
Sam **26.04** 00:20
Jusqu'au **15.06.2025**

Chien et chat (2024)
Dim **06.04** 23:25
Mar **22.04** 02:45
Lun **28.04** 14:00
Jusqu'au **22.08.2025**

Chiennes de vies (Chienne de vies)
Dim **06.04** 00:50
Jeu **10.04** 10:35
Ven **25.04** 12:35
Jusqu'au **19.07.2025**

Club Zero v.o.
Jeu **03.04** 02:45
Sam **12.04** 10:20
Ven **18.04** 15:30
Mar **22.04** 08:45
Mer **30.04** 18:35
Jusqu'au **27.11.2025**

Cocorico
Sam **12.04** 03:20
Mar **15.04** 17:00
Sam **26.04** 15:55
Jusqu'au **06.10.2025**

Comme un prince
Mer **09.04** 15:45
Mar **15.04** 22:05
Jusqu'au **16.04.2025**

Daaaaaalí!
Sam **05.04** 14:45
Mar **08.04** 03:10
Lun **14.04** 11:40
Ven **18.04** 03:35
Jeu **24.04** 14:45
Dim **27.04** 06:00
Jusqu'au **05.06.2025**

Dear David
Dim **06.04** 20:30
Jeu **10.04** 05:55
Mar **15.04** 15:40
Jeu **24.04** 10:25
Jusqu'au **09.03.2026**

Débâcle (Het smelt) v.o.
Dim **13.04** 01:40
Jeu **24.04** 15:00
Jusqu'au **08.05.2025**

Devotion v.o.
Mar **01.04** 00:20
Lun **07.04** 11:35
Sam **19.04** 01:30
Jeu **24.04** 16:30
Dim **27.04** 09:00
Mer **30.04** 14:25
Jusqu'au **20.10.2025**

Dis-moi que tu m'aimes (Say you love me)
Mar **01.04** 01:10

Dogman
Ven **04.04** 12:50
Lun **14.04** 09:05
Mar **22.04** 03:40
Ven **25.04** 13:45
Jusqu'au **03.06.2025**

Ducobu passe au vert
Mer **02.04** 19:00
Dim **20.04** 17:35
Jeu **24.04** 10:10
Jusqu'au **30.11.2025**

Echangistes 2.0 (Swingers online)
Sam **05.04** 00:20
Lun **14.04** 00:25
Ven **25.04** 01:20

Elle & lui et le reste du monde
Jeu **03.04** 07:30
Mer **09.04** 23:30
Sam **12.04** 11:20
Jeu **24.04** 06:05
Mar **29.04** 14:10
Jusqu'au **31.10.2025**

Elyas
Jeu **17.04** 23:00
Mer **23.04** 01:45
Jusqu'au **02.10.2025**

Empire of light
Jeu **03.04** 21:30
Dim **06.04** 09:10
Sam **12.04** 13:35
Mar **15.04** 23:45
Dim **20.04** 08:25
Sam **26.04** 16:00
Mar **29.04** 07:30
Jusqu'au **23.05.2025**

En attendant la nuit
Jeu **10.04** 15:55
Dim **13.04** 00:00
Sam **19.04** 13:45
Mar **22.04** 23:35
Mer **30.04** 09:00
Jusqu'au **30.09.2025**

Et plus si affinités
Lun **07.04** 08:40
Dim **20.04** 22:15
Jusqu'au **02.08.2025**

Everything everywhere all at once
Lun **07.04** 16:25
Mer **23.04** 11:00
Jusqu'au **14.06.2025**

Fêlés
Sam **05.04** 20:30
Ven **11.04** 22:05
Jeu **17.04** 22:10
Sam **26.04** 07:30
Mer **30.04** 19:00
Jusqu'au **27.12.2025**

Femme v.o.
Dim **06.04** 01:30
Lun **14.04** 02:40
Ven **25.04** 03:30
Jusqu'au **31.12.2025**

Frères
Dim **13.04** 14:15
Sam **19.04** 08:50
Mar **29.04** 17:00
Jusqu'au **08.10.2025**

Golda
Mar **01.04** 16:55
Mar **08.04** 04:10
Lun **14.04** 10:05
Sam **19.04** 23:55
Jeu **24.04** 13:35
Mer **30.04** 03:10
Jusqu'au **31.05.2025**

Gone baby gone
Mar **01.04** 08:30
Mer **09.04** 02:15
Lun **14.04** 00:30
Jeu **17.04** 10:20
Dim **20.04** 23:10
Jusqu'au **21.04.2025**

Green border v.o.
Jeu **17.04** 18:00
Mar **22.04** 16:45

Habib, la grande aventure
Ven **11.04** 03:35
Mar **15.04** 12:20
Jusqu'au **31.05.2025**

Histoires vraies : sur les routes de Barcelone
Ven **11.04** 01:45

Hit man
Mer **02.04** 13:50
Sam **05.04** 09:00
Mar **08.04** 18:40
Jeu **17.04** 14:05
Lun **21.04** 22:10
Mer **30.04** 09:00
Jusqu'au **21.01.2026**

Holly v.o.
Ven **11.04** 09:05
Lun **21.04** 02:05
Jusqu'au **09.04.2025**

Holy Rosita v.o.
Mar **08.04** 11:55
Ven **25.04** 12:20
Jusqu'au **11.07.2025**

Hors-saison
Mer **09.04** 10:35
Ven **18.04** 15:55
Jeu **24.04** 02:05
Mar **29.04** 12:15
Jusqu'au **19.07.2025**

Hunger games : la ballade du serpent et de l'oiseau chanteur (The Hunger Games: The Ballad of Songbirds and Snakes)
Ven **04.04** 16:05
Sam **19.04** 09:00
Jusqu'au **14.07.2025**

Hypnotic (2023)
Mar **01.04** 22:00
Ven **04.04** 11:20
Mar **08.04** 12:10
Sam **12.04** 01:30
Mar **15.04** 10:35
Ven **25.04** 23:45
Jusqu'au **27.04.2025**

Ici et là-bas
Lun **07.04** 02:30
Dim **20.04** 10:40
Ven **25.04** 15:45
Jusqu'au **16.08.2025**

Il reste encore demain (C'è ancora domani)
Jeu **03.04** 17:05
Sam **19.04** 08:45
Ven **25.04** 01:45
Lun **28.04** 17:05
Jusqu'au **12.08.2025**

Iris et les hommes
Mer **02.04** 09:05
Sam **05.04** 03:00
Ven **11.04** 01:05
Mer **16.04** 15:15
Jeu **24.04** 04:25
Lun **28.04** 10:55
Jusqu'au **02.05.2025**

J'ai des rêves électriques (Tengo suenos electricos) v.o.
Jeu **03.04** 08:55
Jusqu'au **03.04.2025**

Jamais plus (It Ends with Us)
Mer **02.04** 12:45
Dim **06.04** 18:10
Jeu **10.04** 15:05
Lun **14.04** 18:20
Sam **19.04** 03:20
Jeu **24.04** 18:20
Lun **28.04** 03:15
Jusqu'au **06.11.2025**

Janet planet
Dim **06.04** 09:05
Ven **11.04** 14:50
Sam **19.04** 10:30
Mer **23.04** 18:30
Mar **29.04** 14:35
Jusqu'au **01.10.2025**

Je ne suis pas un héros
Sam **05.04** 12:50
Ven **18.04** 09:00
Jusqu'au **14.06.2025**

Jeff Panacloc : À la poursuite de Jean-Marc
Dim **06.04** 11:15
Jeu **17.04** 02:50
Jusqu'au **19.04.2025**

Juliette au printemps
Mer **02.04** 07:30
Dim **06.04** 15:45
Ven **18.04** 12:00
Sam **26.04** 18:55
Mer **30.04** 12:15
Jusqu'au **30.09.2025**

Jusqu'au bout du monde (The Dead Don't Hurt) v.o.
Mar **08.04** 16:25
Dim **13.04** 09:00
Ven **18.04** 02:35
Mar **22.04** 16:35
Ven **25.04** 05:10
Mer **30.04** 09:20
Jusqu'au **31.08.2025**

Justice IA (Artificial Justice)
Mar **01.04** 02:35
Mar **08.04** 10:20
Lun **14.04** 17:15
Mer **23.04** 12:05
Sam **26.04** 10:15
Jusqu'au **31.08.2025**

Karaoké
Mer **02.04** 15:55
Mar **15.04** 10:55
Jeu **24.04** 22:45
Jusqu'au **19.09.2025**

■ Be 1 ■ Be Ciné ■ Be Séries ■ Be A la demande
Sauf indication nos programmes sont diffusés en version multilingue (disponible en numérique sur la touche + de votre télécommande)
v.o. Diffusion en version originale sous-titrée.

Kill 'em all 2
Mer **02.04** 17:10
Sam **05.04** 22:00
Mar **08.04** 07:30
Dim **13.04** 17:15
Ven **18.04** 10:20
Lun **21.04** 19:05
Jeu **24.04** 02:30
Jusqu'au **06.11.2025**

Kina & Yuk : renards de la banquise
Ven **18.04** 19:10
Dim **27.04** 07:30
Jusqu'au **05.07.2025**

L'arche de Noé
Sam **19.04** 02:55
Mer **30.04** 15:40
Jusqu'au **01.06.2025**

L'autre Laurens
Mar **08.04** 01:15
Ven **11.04** 07:30
Jeu **17.04** 12:00
Lun **28.04** 05:35
Jusqu'au **26.04.2025**

L'Empire
Mer **02.04** 08:45
Dim **06.04** 02:25
Lun **14.04** 10:55
Mar **22.04** 08:50
Ven **25.04** 02:30
Jusqu'au **20.06.2025**

L'esprit Coubertin
Ven **04.04** 19:10
Mer **09.04** 20:30
Jeu **17.04** 00:00
Lun **21.04** 09:50
Sam **26.04** 14:40
Jusqu'au **08.07.2025**

L'étoile filante
Dim **13.04** 03:30
Ven **25.04** 14:10
Jusqu'au **30.06.2025**

L'heureuse élue→ P.22
Sam **19.04** 20:30
Jeu **24.04** 21:20
Dim **27.04** 17:15
Mer **30.04** 22:15
Jusqu'au **24.01.2026**

L'innocence (Kaibutsu) V.O.
Mer **02.04** 10:40
Lun **07.04** 14:40
Mer **23.04** 01:20
Lun **28.04** 09:00
Jusqu'au **16.07.2025**

La Bête
Mer **16.04** 04:55
Jusqu'au **06.07.2025**

La bête dans la jungle
Mer **02.04** 12:20
Lun **14.04** 23:45
Mar **22.04** 02:00
Jusqu'au **05.08.2025**

La chimère (La chimera) V.O.
Mer **09.04** 08:25
Dim **13.04** 05:05
Sam **26.04** 13:30
Jusqu'au **02.10.2025**

La colline parfumée (Black Tea)
Mer **02.04** 08:55
Lun **07.04** 16:40
Ven **11.04** 13:00
Dim **20.04** 12:00
Mer **23.04** 05:25
Jusqu'au **27.06.2025**

La contadora de películas V.O.
Jeu **03.04** 20:30
Dim **06.04** 10:55
Ven **11.04** 18:40
Sam **19.04** 10:40
Ven **25.04** 15:30
Mar **29.04** 09:20
Jusqu'au **31.12.2025**

La famille Hennedricks
Jeu **03.04** 17:30
Dim **20.04** 12:15
Ven **25.04** 17:35
Jusqu'au **25.09.2025**

La fille de son père
Jeu **03.04** 08:45
Dim **13.04** 12:45
Lun **28.04** 00:05
Jusqu'au **30.06.2025**

La jeune fille et les paysans (The Peasants) V.O.
Mar **08.04** 02:20
Ven **11.04** 11:10
Mer **23.04** 14:10
Jusqu'au **27.08.2025**

La mariée
Mer **16.04** 01:05

La nouvelle femme V.O.
Mar **01.04** 10:45
Lun **07.04** 13:00
Sam **12.04** 05:50
Mar **29.04** 01:25
Jusqu'au **12.07.2025**

La nuit se traîne
Ven **04.04** 10:55
Lun **07.04** 15:50
Jeu **17.04** 00:45
Mar **22.04** 14:10
Mer **30.04** 02:35
Jusqu'au **31.12.2025**

La partition (Sterben) V.O.
→ P.18
Mar **15.04** 20:30
Dim **27.04** 22:10
Jusqu'au **07.04.2026**

La petite vadrouille
Ven **04.04** 22:20
Jeu **10.04** 09:00
Sam **19.04** 17:35
Mer **23.04** 07:30
Jusqu'au **04.10.2025**

La promesse verte
Mar **08.04** 22:10
Mer **23.04** 09:00
Jusqu'au **09.08.2025**

La salle des profs (Das Lehrerzimmer)
Mer **09.04** 17:10
Dim **13.04** 00:40
Jusqu'au **05.07.2025**

La tresse
Mer **02.04** 22:45
Sam **05.04** 10:35
Mar **08.04** 00:20
Mar **15.04** 12:50
Lun **28.04** 15:05
Jusqu'au **24.10.2025**

La vie de ma mère
Sam **05.04** 11:10
Lun **14.04** 01:35
Jeu **24.04** 13:05
Lun **28.04** 01:35
Jusqu'au **05.07.2025**

La vierge à l'enfant
→ P.19
Mer **16.04** 20:30
Lun **21.04** 21:25
Jeu **24.04** 22:25
Jusqu'au **31.01.2026**

La zone d'intérêt (The Zone of Interest)
Mar **08.04** 08:40
Jeu **17.04** 16:20
Sam **26.04** 11:50
Jusqu'au **31.05.2025**

Land of bad
Mer **02.04** 04:05
Mar **08.04** 13:35
Sam **12.04** 03:00
Jeu **17.04** 08:30
Dim **20.04** 01:00
Mar **29.04** 23:55
Jusqu'au **30.09.2025**

Langue étrangère (Langue Etrangère)
Mer **02.04** 20:30
Mar **08.04** 18:50
Jeu **17.04** 07:30
Mar **22.04** 22:05
Dim **27.04** 01:05
Jusqu'au **23.01.2026**

Largo Winch : Le prix de l'argent (Largo Winch : Le Prix de l'Argent)
→ P.8
Sam **05.04** 20:30
Mar **08.04** 20:30
Dim **13.04** 18:40
Jeu **17.04** 21:25
Ven **25.04** 20:30
Jusqu'au **05.02.2026**

Last seen alive
Dim **13.04** 11:10
Jusqu'au **18.04.2025**

Le comte de Monte-Cristo
Jeu **03.04** 13:40
Dim **20.04** 13:50
Jusqu'au **26.10.2025**

Le consentement
Dim **13.04** 02:25
Lun **21.04** 04:00
Ven **25.04** 23:50

Le croque-mitaine (The Boogeyman)→ P.12
Mer **09.04** 20:30
Ven **18.04** 22:20
Dim **27.04** 20:30
Jusqu'au **09.10.2025**

Le dernier des Juifs
Jeu **10.04** 12:25
Mar **15.04** 07:30
Jusqu'au **23.04.2025**

Le dernier jaguar
Mar **01.04** 18:50
Dim **06.04** 07:30
Ven **18.04** 17:30
Mer **23.04** 13:15
Jusqu'au **29.10.2025**

Le deuxième acte
Sam **05.04** 01:40
Mar **08.04** 15:35
Sam **19.04** 19:10
Dim **27.04** 04:40
Jusqu'au **08.11.2025**

Le fil
Ven **04.04** 20:30
Dim **13.04** 22:45
Jeu **17.04** 18:35
Mer **23.04** 09:00
Lun **28.04** 18:35
Jusqu'au **10.12.2025**

Le larbin
Mar **01.04** 22:05
Mer **09.04** 21:45
Dim **20.04** 20:30
Mer **23.04** 18:45
Sam **26.04** 09:05
Jusqu'au **16.10.2025**

Le livre des solutions
Sam **05.04** 16:00
Ven **11.04** 01:55
Mar **15.04** 09:15
Jusqu'au **15.04.2025**

Le moine et le fusil (The Monk and the Gun) V.O.
Lun **07.04** 02:30
Jeu **10.04** 17:05
Mar **15.04** 11:00
Sam **26.04** 02:05
Jusqu'au **01.01.2026**

Le petit blond de la casbah
Mar **01.04** 12:20
Ven **11.04** 11:40
Jusqu'au **14.04.2025**

Le procès du chien
→ P.9
Dim **06.04** 20:30
Jeu **10.04** 21:25
Ven **18.04** 20:30
Lun **21.04** 19:10
Jusqu'au **31.01.2026**

Le règne animal
Ven **04.04** 05:10
Jusqu'au **10.04.2025**

Le roman de Jim
→ P.30
Dim **27.04** 20:30
Mer **30.04** 22:10
Jusqu'au **31.01.2026**

Le successeur
Jeu **10.04** 11:55
Dim **13.04** 00:35
Jusqu'au **21.07.2025**

Le syndrôme des amours passées
Jeu **10.04** 17:35
Sam **19.04** 16:10
Dim **27.04** 02:10
Mer **30.04** 10:50
Jusqu'au **01.09.2025**

Le tableau volé
Mar **01.04** 06:00
Sam **05.04** 19:00
Mer **16.04** 10:35
Sam **19.04** 01:25
Jeu **24.04** 16:00
Jusqu'au **30.08.2025**

Le temps d'aimer
Jeu **03.04** 22:25
Lun **07.04** 18:30
Sam **12.04** 09:20
Mer **16.04** 16:50
Dim **20.04** 23:30
Lun **28.04** 23:05
Jusqu'au **28.10.2025**

Les As de la jungle 2 - Opération tour du monde
Mar **01.04** 17:25
Sam **19.04** 11:35
Lun **28.04** 07:30
Jusqu'au **23.07.2025**

Les aventuriers de l'arche de Noé (Arca de Noé)
Dim **06.04** 12:40
Dim **20.04** 07:30
Jusqu'au **31.12.2025**

Les barbares→ P.33
Mer **30.04** 20:30
Jusqu'au **17.12.2025**

Les chèvres!
Dim **06.04** 21:50
Mer **16.04** 00:40
Mar **22.04** 10:40
Jusqu'au **21.06.2025**

Les fantômes
Mer **02.04** 10:35
Mar **22.04** 15:45
Sam **26.04** 05:45
Jusqu'au **05.11.2025**

Les feuilles mortes (Fallen leaves) V.O.
Jeu **03.04** 12:35
Dim **13.04** 02:40
Jeu **17.04** 12:15
Jusqu'au **06.05.2025**

Les herbes sèches (About dry grasses) V.O.
Lun **07.04** 04:20
Mer **23.04** 11:00
Jusqu'au **13.05.2025**

Les inséparables (The Inseparables)
Sam **05.04** 12:45
Lun **21.04** 07:30
Dim **27.04** 14:05
Jusqu'au **29.08.2025**

Les intrus (The Strangers: Chapter 1)
Mar **01.04** 20:30
Ven **04.04** 22:10
Lun **07.04** 22:20
Mer **16.04** 23:35
Sam **26.04** 04:15
Jusqu'au **14.01.2026**

Les pas perdus
Jeu **10.04** 03:05
Dim **13.04** 16:20
Mer **23.04** 10:55
Lun **28.04** 17:25
Jusqu'au **10.12.2025**

Les pistolets en plastique
→ P.4
Mar **01.04** 20:30
Sam **12.04** 22:10
Ven **18.04** 21:50
Jeu **24.04** 01:45
Jusqu'au **31.12.2025**

Les poings serrés
Mar **01.04** 02:55
Mer **09.04** 12:55
Ven **18.04** 05:55
Jusqu'au **06.07.2025**

Les rois de la piste
Mer **02.04** 14:00
Jeu **10.04** 00:10
Lun **14.04** 09:00
Dim **20.04** 01:30
Ven **25.04** 10:40
Jusqu'au **31.07.2025**

Les Segpa au ski
Mer **02.04** 17:20
Sam **12.04** 13:45
Mer **23.04** 15:35
Jusqu'au **26.04.2025**

Les trois mousquetaires: Milady
Mar **01.04** 08:55
Lun **07.04** 20:30
Jusqu'au **11.04.2025**

Lolita malgré moi (Mean girls (2024))
Ven **04.04** 17:40
Mer **16.04** 12:25
Lun **21.04** 14:05
Mar **29.04** 11:00
Jusqu'au **16.05.2025**

Longlegs→ P.7
Ven **04.04** 20:30
Jeu **10.04** 22:15
Lun **14.04** 21:25
Sam **19.04** 20:30
Mar **22.04** 10:30
Jusqu'au **09.03.2026**

Ma vie, mes règles (Fitting In)
Ven **04.04** 03:35
Jeu **10.04** 13:20
Dim **27.04** 08:45
Jusqu'au **31.08.2025**

Madame de Sévigné
Ven **04.04** 09:00
Mar **22.04** 13:55
Ven **25.04** 03:40
Jusqu'au **27.06.2025**

Madame Web
Sam **05.04** 10:55
Ven **18.04** 04:05
Dim **27.04** 12:50
Jusqu'au **13.05.2025**

Maison de retraite 2
Jeu **03.04** 01:40
Mer **09.04** 18:50
Ven **18.04** 10:40
Sam **26.04** 01:20
Jusqu'au **13.06.2025**

Making of
Dim **06.04** 09:00
Sam **12.04** 01:30
Ven **25.04** 08:50
Mar **29.04** 17:15
Jusqu'au **18.07.2025**

Marcello mio
Mar **08.04** 16:55
Dim **13.04** 10:50
Ven **18.04** 13:55
Dim **27.04** 02:45
Jusqu'au **20.09.2025**

Maria→ P.16
Dim **13.04** 20:30
Jeu **17.04** 20:30
Ven **25.04** 22:10
Lun **28.04** 22:20
Jusqu'au **30.11.2025**

Mars Express
Dim **06.04** 05:40
Mer **16.04** 14:15
Mar **29.04** 13:00

Maybe I do
Mer **09.04** 10:45
Sam **12.04** 14:30
Lun **21.04** 05:55
Dim **27.04** 15:35
Jusqu'au **31.10.2025**

Mayday (Plane)
Mer **02.04** 01:35
Lun **07.04** 09:55
Sam **12.04** 15:25
Dim **27.04** 18:45
Jusqu'au **14.12.2025**

Memory V.O.
Sam **05.04** 14:30
Mer **09.04** 16:15
Sam **12.04** 21:55
Mar **15.04** 01:20
Ven **18.04** 18:50
Lun **21.04** 15:15
Dim **27.04** 17:05
Jusqu'au **05.02.2026**

Milfs (Milfs AKA M.I.L.F.S)
Jeu **24.04** 00:10

Moi capitaine (Io capitano) V.O.
Mer **09.04** 03:55
Mar **15.04** 09:00
Sam **26.04** 03:55
Jusqu'au **09.05.2025**

Mon ami robot (Robot Dreams) V.O.
Lun **21.04** 10:45
Jusqu'au **20.06.2025**

Certains horaires peuvent être modifiés. Vous trouverez les horaires définitifs en consultant le guide électronique des programmes ou en surfant sur betv.be (onglet 'Guide tv').

AZ DE AVRIL

Mortelle raclette
Mer **02.04** 03:00
Lun **14.04** 23:00
Jeu **24.04** 03:15
Jusqu'au **05.05.2025**

N'avoue jamais
Jeu **03.04** 00:05
Mar **08.04** 10:00
Ven **11.04** 02:40
Jeu **24.04** 00:15
Lun **28.04** 12:30
Jusqu'au **23.08.2025**

Neuilly-Poissy
Mar **01.04** 23:50
Dim **06.04** 14:15
Ven **11.04** 19:00
Mer **16.04** 18:50
Dim **20.04** 09:10
Mer **23.04** 17:10
Jusqu'au **07.09.2025**

Ni chaînes ni maîtres
→ P.26
Mer **23.04** 20:30
Sam **26.04** 20:30
Mar **29.04** 22:00
Jusqu'au **31.01.2026**

Noces italiennes
Lun **07.04** 01:05

Nous, les Leroy
Sam **12.04** 10:35
Jeu **24.04** 17:30
Jusqu'au **09.08.2025**

Opération Fortune : ruse de guerre (Operation fortune)
Ven **04.04** 18:40
Dim **13.04** 09:20
Mer **16.04** 17:10
Lun **21.04** 10:30
Mer **30.04** 12:35
Jusqu'au **17.11.2025**

Opération Portugal 2 - La vie de château (Opération Portugal 2 - La vie de chateau)
Sam **12.04** 12:15
Jeu **24.04** 08:40
Jusqu'au **06.05.2025**

Origin v.o. → P.5
Mer **02.04** 20:30
Mar **08.04** 22:05
Dim **13.04** 20:30
Lun **21.04** 16:55
Sam **26.04** 22:05
Mar **29.04** 18:15
Jusqu'au **31.12.2025**

Paparazza
Sam **12.04** 00:10
Lun **21.04** 00:35

Paradis Paris
Mar **01.04** 18:45
Ven **11.04** 17:10
Mar **15.04** 23:30
Sam **26.04** 12:40
Jusqu'au **11.10.2025**

Par-delà les montagnes
v.o.
Sam **05.04** 09:00
Jusqu'au **27.06.2025**

Pas de vagues
Jeu **03.04** 04:30
Lun **07.04** 11:35
Dim **13.04** 17:30
Dim **27.04** 10:20
Jusqu'au **26.09.2025**

Pendant ce temps sur Terre
Lun **07.04** 17:25
Sam **12.04** 20:30
Mer **16.04** 22:10
Dim **20.04** 03:05
Ven **25.04** 07:30
Lun **28.04** 11:20
Jusqu'au **01.12.2025**

Perdidos en la noche v.o.
Ven **04.04** 01:35
Mer **16.04** 02:55
Jusqu'au **03.10.2025**

Perfect days v.o.
Ven **11.04** 16:40
Mar **15.04** 01:35
Mer **23.04** 03:25
Lun **28.04** 11:05
Jusqu'au **28.05.2025**

Petites mains
Lun **07.04** 07:30
Ven **18.04** 23:20
Mar **22.04** 19:05
Sam **26.04** 10:50
Mar **29.04** 19:05
Jusqu'au **30.06.2025**

Play dead
Mar **01.04** 12:05
Dim **06.04** 23:50
Ven **11.04** 03:45
Jusqu'au **14.04.2025**

Pour toujours (For evigt)
v.o.
Jeu **03.04** 10:55
Lun **07.04** 18:50
Sam **12.04** 12:50
Mar **15.04** 18:50
Mer **23.04** 17:20
Lun **28.04** 09:45
Jusqu'au **19.12.2025**

Presque légal
Sam **05.04** 17:40
Mar **08.04** 08:40
Lun **14.04** 14:30
Dim **20.04** 18:55
Jeu **24.04** 19:10
Mar **29.04** 15:55
Jusqu'au **16.10.2025**

Priscilla
Mar **01.04** 13:35
Mer **16.04** 18:40
Mar **22.04** 12:10
Lun **28.04** 20:30
Jusqu'au **02.05.2025**

Quelques jours pas plus
Mar **01.04** 02:50
Dim **06.04** 17:20
Ven **18.04** 12:15
Jeu **24.04** 00:25
Lun **28.04** 09:00
Jusqu'au **03.07.2025**

Quitter la nuit (Le plus vivant possible)
Jeu **03.04** 18:45
Jeu **10.04** 20:30
Dim **13.04** 22:10
Sam **19.04** 22:10
Mer **30.04** 17:05
Jusqu'au **20.01.2026**

Race for glory : Audi vs. Lancia (Race for Glory: Audi vs. Lancia) v.o.
Ven **04.04** 15:45
Dim **13.04** 11:05
Jeu **17.04** 17:15
Lun **21.04** 08:45
Jusqu'au **30.11.2025**

Reines v.o.
Jeu **03.04** 15:45
Lun **07.04** 23:35
Lun **14.04** 17:20
Mer **23.04** 02:55
Sam **26.04** 08:55
Jusqu'au **14.10.2025**

Resurrected v.o.
Jeu **10.04** 08:40
Lun **14.04** 15:10
Dim **20.04** 23:50
Ven **25.04** 09:00
Jusqu'au **28.09.2025**

Retro therapy
Ven **04.04** 07:30
Jeu **10.04** 19:05
Sam **19.04** 12:20
Mer **23.04** 22:00
Dim **27.04** 00:45
Jusqu'au **31.10.2025**

Rien à perdre
Dim **06.04** 01:30
Jeu **10.04** 07:30
Mar **15.04** 13:50
Sam **19.04** 05:25
Jusqu'au **21.04.2025**

Rock academy (The school of rock)
Mer **16.04** 10:40
Mer **30.04** 01:55
Jusqu'au **06.05.2025**

Rocketman
Mar **01.04** 15:25
Ven **11.04** 08:35
Mer **23.04** 14:50
Mar **29.04** 09:00
Jusqu'au **28.09.2025**

Rosalie
Ven **04.04** 12:25
Sam **12.04** 07:30
Lun **21.04** 00:35
Mar **29.04** 23:35
Jusqu'au **09.07.2025**

Sabotage (How to blow up a pipeline) v.o.
Mar **01.04** 23:30
Ven **11.04** 17:55
Jusqu'au **14.04.2025**

Salem
Lun **14.04** 15:40
Jeu **17.04** 04:20
Lun **21.04** 22:40
Mar **29.04** 00:30
Jusqu'au **20.11.2025**

Sans limite
Jeu **17.04** 00:00

Saw X
Ven **04.04** 23:40
Mer **16.04** 01:00
Dim **27.04** 01:30
Jusqu'au **24.06.2025**

Scandaleusement vôtre (Wicked Little Letters)
Jeu **03.04** 23:20
Ven **11.04** 12:20
Lun **14.04** 04:15
Sam **26.04** 14:25
Jusqu'au **12.06.2025**

Self reliance
Jeu **10.04** 11:50
Lun **14.04** 02:20
Ven **18.04** 08:50
Mar **22.04** 12:10
Jusqu'au **23.05.2025**

Sheroes (2023)
Mer **02.04** 15:40
Mar **08.04** 02:30
Jusqu'au **07.05.2025**

Silex and the city
Mer **09.04** 12:20
Sam **19.04** 07:30
Ven **25.04** 19:10
Jusqu'au **31.12.2025**

Simple comme Sylvain
v.o.
Dim **13.04** 09:00
Mer **30.04** 13:50
Jusqu'au **07.05.2025**

Sleeping Dogs (2024)
Mer **02.04** 02:20
Jeu **10.04** 04:05
Ven **18.04** 11:45
Dim **27.04** 22:05
Jusqu'au **26.11.2025**

Sons (Vogter) v.o.
Ven **11.04** 20:30
Jeu **17.04** 10:35
Mar **22.04** 22:00
Ven **25.04** 10:35
Jusqu'au **09.11.2025**

Soudain seuls
Mar **08.04** 12:55
Lun **14.04** 20:30
Jusqu'au **19.04.2025**

Sous le vent des Marquises
Jeu **03.04** 10:10
Jeu **10.04** 22:45
Jeu **17.04** 13:55
Mer **23.04** 23:25
Jusqu'au **23.05.2025**

Stopmotion v.o. → P.12
Mer **09.04** 22:05
Mar **22.04** 20:30
Jusqu'au **31.12.2025**

Super papa → P.14
Ven **11.04** 20:30
Mar **15.04** 20:30
Sam **19.04** 22:00
Dim **27.04** 18:45
Jusqu'au **31.01.2026**

Survivre
Dim **06.04** 04:10
Lun **14.04** 22:15
Dim **20.04** 04:30
Jusqu'au **18.10.2025**

Swimming home v.o.
Mer **02.04** 17:00
Sam **05.04** 02:35
Lun **14.04** 16:45
Jusqu'au **30.09.2025**

Tatami v.o.
Ven **04.04** 17:30
Lun **07.04** 21:55
Sam **12.04** 18:50
Mer **16.04** 08:40
Mar **22.04** 15:05
Lun **28.04** 13:25
Jusqu'au **03.01.2026**

Terrifier 3 → P.12
Mer **09.04** 00:00
Ven **18.04** 00:15
Sam **26.04** 02:10
Jusqu'au **31.01.2026**

The Crow → P.21
Ven **18.04** 20:30
Sam **26.04** 22:10
Mar **29.04** 20:30
Jusqu'au **31.03.2026**

The kill room
Sam **05.04** 02:55
Mar **08.04** 15:25
Sam **12.04** 08:45
Lun **21.04** 17:30
Dim **27.04** 11:15
Jusqu'au **31.10.2025**

The moon
Ven **04.04** 09:15
Mar **15.04** 16:45
Sam **26.04** 09:00
Jusqu'au **30.06.2025**

The new boy v.o.
→ P.11
Mar **08.04** 20:30
Ven **11.04** 22:10
Dim **20.04** 13:20
Mer **23.04** 22:05
Jusqu'au **31.01.2026**

The painter
Mar **01.04** 10:20
Sam **05.04** 01:15
Mar **15.04** 12:05
Jeu **24.04** 10:20
Dim **27.04** 23:55
Jusqu'au **26.04.2025**

The promised land (Bastarden) v.o.
Lun **07.04** 10:35
Ven **11.04** 23:40
Lun **14.04** 13:05
Dim **20.04** 18:25
Mer **30.04** 11:25
Jusqu'au **22.07.2025**

Thr3e # 4
Mer **02.04** 00:05

Thr3e vol. 3
Sam **19.04** 00:00

Tillsammans 99 (Together 99) v.o.
Jeu **03.04** 13:50
Mer **16.04** 10:20
Jusqu'au **30.11.2025**

Tombés du camion
Mar **01.04** 01:20
Dim **06.04** 19:00
Lun **14.04** 13:00
Sam **26.04** 17:25
Jusqu'au **27.08.2025**

Tout sauf toi (Anyone But You)
Jeu **03.04** 10:35
Ven **11.04** 13:55
Mar **15.04** 18:50
Lun **21.04** 20:30
Jusqu'au **23.04.2025**

Transformers One
→ P.23
Dim **20.04** 20:30
Sam **26.04** 13:00
Mer **30.04** 20:30
Jusqu'au **20.01.2026**

Tuesday
Jeu **10.04** 18:40
Sam **19.04** 15:30
Mer **23.04** 09:10
Mar **29.04** 16:25
Jusqu'au **29.10.2025**

Un coup de dés
Ven **04.04** 03:15
Mer **09.04** 12:25
Jeu **17.04** 06:00
Mar **22.04** 07:30
Jusqu'au **23.04.2025**

Un jeu dangereux (Risky games)
Lun **28.04** 01:00

Un p'tit truc en plus
Mer **09.04** 17:15
Sam **12.04** 09:00
Jeu **24.04** 11:30
Mer **30.04** 17:25
Jusqu'au **10.09.2025**

Un silence → P.28
Ven **25.04** 20:30
Jusqu'au **23.01.2026**

Une affaire d'honneur
Lun **14.04** 05:50
Mar **22.04** 12:15
Jusqu'au **05.05.2025**

Une affaire de principe
Mar **08.04** 05:45
Mer **16.04** 12:05
Mar **22.04** 17:30
Dim **27.04** 23:15
Jusqu'au **31.08.2025**

Une rencontre inattendue (She Came to Me)
Mar **08.04** 17:00
Ven **11.04** 04:15
Sam **19.04** 14:30
Mer **23.04** 16:50
Lun **28.04** 01:40
Jusqu'au **16.09.2025**

Vermines
Ven **18.04** 02:20
Jeu **24.04** 11:55
Jusqu'au **24.04.2025**

Veuves à la campagne
Jeu **03.04** 00:25
Mer **09.04** 00:55
Mar **15.04** 01:15

Vindicta
Ven **04.04** 14:40
Mar **08.04** 10:45
Jeu **17.04** 01:55
Jusqu'au **04.06.2025**

Visions
Dim **06.04** 16:10
Jeu **10.04** 02:05
Jusqu'au **24.06.2025**

Vivants
Mer **16.04** 13:50
Jusqu'au **12.11.2025**

Week-end à Taipei (Weekend in Taipei)
→ P.29
Sam **26.04** 20:30
Jusqu'au **31.01.2026**

Zones de turbulence (Northern Comfort) v.o.
Dim **13.04** 23:05
Ven **18.04** 17:15
Mar **22.04** 20:30
Dim **27.04** 10:30
Jusqu'au **25.09.2025**

SÉRIES

A friend of the family
Horseback Riding in America Falls (1/9)
Dim **13.04** 12:50
Lun **28.04** 23:55
Jusqu'au **31.10.2025**

The mission (2/9)
Dim **13.04** 13:40
Lun **28.04** 00:45
Jusqu'au **31.10.2025**

The Gift of Tongues (3/9)
Dim **13.04** 14:30
Mar **29.04** 22:45
Jusqu'au **31.10.2025**

Articles of Faith (4/9)
Dim **13.04** 15:20
Mar **29.04** 23:35
Jusqu'au **31.10.2025**

■ Be 1 ■ Be Ciné ■ Be Séries ■ Be A la demande
Sauf indication nos programmes sont diffusés en version multilingue (disponible en numérique sur la touche + de votre télécommande)
v.o. Diffusion en version originale sous-titrée.

O'BROTHER DISTRIBUTION presents
a NEED PRODUCTIONS & TRIPODE PRODUCTIONS production
77
Locarno Film Festival
PIAZZA GRANDE
OFFICIAL SELECTION
FFO
BÉRÉNICE BEJO
MEXICO 86
A FILM BY CÉSAR DÍAZ
16/04/2025
LE SOIR
O'BROTHER

AZ DE AVRIL

The Bitter Cup (5/9)
Mer **02.04** 18:40
Jeu **03.04** 08:50
Dim **13.04** 16:15
Mer **30.04** 00:00
Jusqu'au **31.10.2025**

Son of Perdition (6/9)
Mer **02.04** 19:30
Jeu **03.04** 09:40
Dim **13.04** 17:05
Mer **30.04** 00:50
Jusqu'au **31.10.2025**

The Great Deceiver (7/9)
Ven **04.04** 20:30
Sam **05.04** 17:50
Lun **07.04** 22:05
Mer **09.04** 17:55
Jeu **10.04** 09:15
Dim **13.04** 17:55
Jusqu'au **31.10.2025**

Outer Darkness (8/9)
Ven **04.04** 21:20
Sam **05.04** 18:40
Lun **07.04** 23:00
Mer **09.04** 18:45
Jeu **10.04** 10:10
Dim **13.04** 18:45
Jusqu'au **31.10.2025**

Revelation (9/9)
Ven **04.04** 22:05
Sam **05.04** 19:30
Lun **07.04** 23:45
Mer **09.04** 19:30
Jeu **10.04** 10:55
Dim **13.04** 19:35
Jusqu'au **31.10.2025**

All and Eva V.O.

Eva (1/6)
Sam **05.04** 23:20
Mer **30.04** 13:45
Jusqu'au **31.05.2025**

Och James (2/6)
Sam **05.04** 00:05
Mer **30.04** 14:30
Jusqu'au **31.05.2025**

Och Inger (3/6)
Sam **05.04** 00:50
Jusqu'au **31.05.2025**

Och Josefine (4/6)
Sam **12.04** 23:05
Jusqu'au **31.05.2025**

Och Nils (5/6)
Sam **12.04** 23:50
Jusqu'au **31.05.2025**

Och Mads (6/6)
Sam **12.04** 00:40
Jusqu'au **31.05.2025**

Boiling point

(1/4)
Ven **11.04** 22:00
Lun **21.04** 11:20

(2/4)
Ven **11.04** 22:55
Lun **21.04** 12:15

(3/4)
Ven **11.04** 23:55
Lun **21.04** 13:15

(4/4)
Ven **11.04** 00:55
Lun **21.04** 14:15

Chacal I

(1/10)
Dim **20.04** 14:35
Jusqu'au **31.10.2025**

(2/10)
Dim **20.04** 15:30
Jusqu'au **31.10.2025**

(3/10)
Dim **20.04** 16:25
Jusqu'au **31.10.2025**

(4/10)
Dim **20.04** 17:15
Jusqu'au **31.10.2025**

(5/10)
Dim **20.04** 18:05
Jusqu'au **31.10.2025**

(6/10)
Dim **20.04** 18:55
Jusqu'au **31.10.2025**

(7/10)
Mar **01.04** 09:00
Mer **02.04** 00:45
Jeu **03.04** 22:30
Dim **20.04** 19:45
Jusqu'au **31.10.2025**

(8/10)
Mar **01.04** 09:45
Mer **02.04** 01:30
Jeu **03.04** 23:15
Dim **20.04** 20:30
Jusqu'au **31.10.2025**

(9/10)
Sam **05.04** 20:30
Dim **06.04** 13:55
Lun **07.04** 18:40
Mar **08.04** 08:55
Mer **09.04** 02:05
Jeu **10.04** 22:30
Dim **20.04** 21:20
Jusqu'au **31.10.2025**

(10/10)
Sam **05.04** 21:15
Dim **06.04** 14:45
Lun **07.04** 19:30
Mar **08.04** 09:40
Mer **09.04** 02:55
Jeu **10.04** 23:15
Dim **20.04** 22:05
Jusqu'au **31.10.2025**

Conflict I→ P.14

L'invasion (1/6)
Ven **11.04** 20:30
Sam **12.04** 19:00
Lun **14.04** 22:00
Mer **16.04** 19:00
Jeu **17.04** 09:05
Jusqu'au **11.10.2025**

La riposte (2/6)
Ven **11.04** 21:15
Sam **12.04** 19:40
Lun **14.04** 22:45
Mer **16.04** 19:45
Jeu **17.04** 09:50
Jusqu'au **11.10.2025**

La résistance (3/6)
Ven **18.04** 20:30
Sam **19.04** 18:55
Lun **21.04** 22:15
Mer **23.04** 19:00
Jeu **24.04** 08:50
Jusqu'au **11.10.2025**

La trahison (4/6)
Ven **18.04** 21:15
Sam **19.04** 19:40
Lun **21.04** 23:00
Mer **23.04** 19:45
Jeu **24.04** 09:35
Jusqu'au **11.10.2025**

Le sacrifice (5/6)
Ven **25.04** 20:30
Sam **26.04** 18:50
Lun **28.04** 22:20
Mer **30.04** 18:50
Jusqu'au **11.10.2025**

L'assaut (6/6)
Ven **25.04** 21:20
Sam **26.04** 19:40
Lun **28.04** 23:05
Mer **30.04** 19:40
Jusqu'au **11.10.2025**

Dates in real life V.O.

A New Avatar (1/7)
Ven **04.04** 23:05
Lun **21.04** 23:50

Warrior Princess (2/7)
Ven **04.04** 23:25
Lun **21.04** 00:10

Chasing the Unicorn (3/7)
Ven **04.04** 23:50
Mar **22.04** 22:50

A Body in the World (4/7)
Ven **04.04** 00:15
Mar **22.04** 23:10

Exit Womb (5/7)
Ven **04.04** 00:40
Mer **23.04** 23:10

Death of the Warrior Princess (6/7)
Ven **04.04** 01:00
Mer **23.04** 23:30

Ida 2.0 (7/7)
Ven **04.04** 01:25
Jeu **24.04** 23:55

Dopesick

Un remède miracle (1/8)
Lun **07.04** 13:50
Sam **19.04** 12:35
Jusqu'au **30.04.2025**

La douleur extrême (2/8)
Lun **07.04** 14:50
Sam **19.04** 13:30
Jusqu'au **30.04.2025**

Le 5e signe vital (3/8)
Mar **08.04** 13:40
Sam **19.04** 14:30
Jusqu'au **30.04.2025**

Pseudo-addiction (4/8)
Mar **08.04** 14:35
Sam **19.04** 15:25
Jusqu'au **30.04.2025**

Le lanceur d'alerte (5/8)
Mer **09.04** 13:45
Sam **19.04** 16:25
Jusqu'au **30.04.2025**

Frappez les toxicos (6/8)
Mer **09.04** 14:50
Sam **19.04** 17:30
Jusqu'au **30.04.2025**

Avertissement de boîte noire (7/8)
Jeu **10.04** 13:45
Sam **19.04** 18:25
Jusqu'au **30.04.2025**

Le Procès contre Purdue (8/8)
Jeu **10.04** 14:40
Sam **19.04** 19:25
Jusqu'au **30.04.2025**

Families like ours

Anges, montez la garde (3/7)
Mar **01.04** 21:45
Mer **02.04** 20:30
Dim **06.04** 13:05
Jusqu'au **16.09.2025**

Adieu, Danemark (4/7)
Lun **07.04** 20:30
Mar **08.04** 22:00
Mer **09.04** 20:30
Dim **13.04** 14:45
Jusqu'au **16.09.2025**

Par-delà de toutes les frontières (5/7)
Lun **14.04** 20:30
Mar **15.04** 22:00
Mer **16.04** 20:30
Dim **20.04** 14:50
Jusqu'au **16.09.2025**

Il aperçoit tout sous les cieux (6/7)
Lun **21.04** 20:30
Mar **22.04** 22:00
Mer **23.04** 20:30
Dim **27.04** 14:20
Jusqu'au **16.09.2025**

Puis je vis un nouveau ciel (7/7)
Lun **28.04** 20:30
Mar **29.04** 21:55
Mer **30.04** 20:30
Jusqu'au **16.09.2025**

Fantasmas

Cookies et spaghetti (1/6)
Jeu **10.04** 15:40

Service client (2/6)
Jeu **10.04** 16:10

Toilettes (3/6)
Jeu **10.04** 16:35

Cherche twinks à s***r (4/6)
Ven **11.04** 15:35

Les tout-petits (5/6)
Ven **11.04** 16:05

Le vide (6/6)
Ven **11.04** 16:35

From III

Rupture (1/10)
Lun **07.04** 00:45
Dim **27.04** 14:40
Jusqu'au **30.06.2025**

Quand on partira (2/10)
Lun **07.04** 01:30
Dim **27.04** 15:30
Jusqu'au **30.06.2025**

Le piège à souris (3/10)
Mar **08.04** 23:40
Dim **27.04** 16:25
Jusqu'au **30.06.2025**

Aller-retour (4/10)
Mar **08.04** 00:25
Dim **27.04** 17:10
Jusqu'au **30.06.2025**

La lumière du jour (5/10)
Mer **09.04** 22:55
Dim **27.04** 18:00
Jusqu'au **30.06.2025**

Tissu cicatriciel (6/10)
Mer **09.04** 23:45
Dim **27.04** 18:50
Jusqu'au **30.06.2025**

Les vies fragiles (7/10)
Mer **09.04** 00:40
Dim **27.04** 19:40
Jusqu'au **30.06.2025**

Seuils (8/10)
Jeu **10.04** 00:20
Dim **27.04** 20:30
Jusqu'au **30.06.2025**

Révélations, chapitre 1(9/10)
Jeu **10.04** 01:10
Dim **27.04** 21:20
Jusqu'au **30.06.2025**

Révélations, chapitre 2 (10/10)
Jeu **10.04** 02:05
Dim **27.04** 22:15
Jusqu'au **30.06.2025**

Funny woman I

(1/6)
Sam **19.04** 23:05
Jusqu'au **31.05.2025**

(2/6)
Sam **19.04** 23:50
Jusqu'au **31.05.2025**

(3/6)
Sam **19.04** 00:35
Jusqu'au **31.05.2025**

(4/6)
Sam **26.04** 23:00
Jusqu'au **31.05.2025**

(5/6)
Sam **26.04** 23:45
Jusqu'au **31.05.2025**

(6/6)
Sam **26.04** 00:30
Jusqu'au **31.05.2025**

Hippocrate III

(1/6)
Lun **07.04** 14:40
Jeu **17.04** 20:30
Ven **18.04** 08:45
Mar **22.04** 18:40
Jusqu'au **03.08.2025**

(2/6)
Lun **07.04** 15:30
Jeu **17.04** 21:20
Ven **18.04** 09:30
Mar **22.04** 19:30
Jusqu'au **10.08.2025**

(3/6)
Mar **08.04** 14:40
Jeu **24.04** 20:30
Ven **25.04** 08:55
Mar **29.04** 18:45
Jusqu'au **17.08.2025**

(4/6)
Mar **08.04** 15:30
Jeu **24.04** 21:20
Ven **25.04** 09:45
Mar **29.04** 19:35
Jusqu'au **24.08.2025**

(5/6)
Mer **09.04** 14:25
Jusqu'au **03.09.2025**

(6/6)
Mer **09.04** 15:15
Jusqu'au **10.09.2025**

La maison allemande

La mission (1/5)
Jeu **17.04** 13:30
Lun **28.04** 20:30
Mer **30.04** 22:10
Jusqu'au **14.11.2025**

Rachel Cohen (2/5)
Jeu **17.04** 14:25
Lun **28.04** 21:20
Mer **30.04** 23:05
Jusqu'au **14.11.2025**

Le père (3/5)
Jeu **17.04** 15:25
Jusqu'au **14.11.2025**

Sur les lieux (4/5)
Ven **18.04** 13:45
Jusqu'au **14.11.2025**

Le verdict (5/5)
Ven **18.04** 14:45
Jusqu'au **14.11.2025**

La rivière des disparues → P15

Le Tueur de l'Avenue (1/8)
Sam **12.04** 20:30
Dim **13.04** 15:35
Lun **14.04** 18:50
Mar **15.04** 08:55
Mer **16.04** 23:20
Jeu **17.04** 22:20
Jusqu'au **11.10.2025**

Le Pick-up Rouge (2/8)
Sam **12.04** 21:20
Dim **13.04** 16:25
Lun **14.04** 19:40
Mar **15.04** 09:45
Mer **16.04** 00:10
Jeu **17.04** 23:10
Jusqu'au **11.10.2025**

Réunion de Famille (3/8)
Sam **19.04** 20:30
Dim **20.04** 15:45
Lun **21.04** 18:50
Mar **22.04** 08:50
Mer **23.04** 23:40
Jeu **24.04** 22:15
Jusqu'au **11.10.2025**

Le Centre (4/8)
Sam **19.04** 21:20
Dim **20.04** 16:35
Lun **21.04** 19:40
Mar **22.04** 09:40
Mer **23.04** 00:30
Jeu **24.04** 23:05
Jusqu'au **11.10.2025**

Le Suspect Idéal (5/8)
Sam **26.04** 20:30
Dim **27.04** 15:10
Lun **28.04** 18:45
Mar **29.04** 10:35
Mer **30.04** 23:50
Jusqu'au **11.10.2025**

Secrets de Famille (6/8)
Sam **26.04** 21:20
Dim **27.04** 16:00
Lun **28.04** 19:35
Mar **29.04** 11:25
Mer **30.04** 00:40
Jusqu'au **11.10.2025**

Le sens des choses → P.9

(1/8)
Dim **06.04** 20:30
Lun **07.04** 21:25

Lockerbie : a search for truth→ P.6

(1/5)
Jeu **03.04** 20:30
Ven **04.04** 19:30
Sam **05.04** 22:20
Lun **07.04** 08:55
Jusqu'au **30.11.2025**

(2/5)
Jeu **10.04** 20:30
Ven **11.04** 19:35
Sam **12.04** 22:10
Lun **14.04** 09:10
Jusqu'au **30.11.2025**

(3/5)
Jeu **17.04** 20:30
Ven **18.04** 19:35
Sam **19.04** 22:10
Lun **21.04** 08:55
Jusqu'au **30.11.2025**

(4/5)
Jeu **24.04** 20:30
Ven **25.04** 19:45
Sam **26.04** 22:10
Lun **28.04** 08:55
Jusqu'au **30.11.2025**

■ Be 1 ■ Be Ciné ■ Be Séries ■ Be A la demande
Sauf indication nos programmes sont diffusés en version multilingue (disponible en numérique sur la touche + de votre télécommande)
V.O. Diffusion en version originale sous-titrée.

Loups-Garous, la meilleure partie de tous les temps
Je suis villageois (1/8)
Lun **14.04** 15:50

Un problème de maths (2/8)
Lun **14.04** 16:30

Je te sors des stats mec (3/8)
Mar **15.04** 15:40

Je sais que tu vas me dévorer (4/8)
Mar **15.04** 16:15

Plus le choix (5/8)
Mer **16.04** 15:40

Diiinguerie (6/8)
Mer **16.04** 16:20

Keyser Söze (7/8)
Jeu **17.04** 15:55
Jusqu'au **01.04.2025**

Devant tout le monde (8/8)
Jeu **17.04** 16:30
Jusqu'au **01.04.2025**

Paris has fallen I
(1/8)
Sam **05.04** 14:35
Lun **28.04** 15:25
Jusqu'au **31.05.2025**

(2/8)
Sam **05.04** 15:20
Lun **28.04** 16:10
Jusqu'au **31.05.2025**

(3/8)
Sam **05.04** 16:00
Mar **29.04** 15:35
Jusqu'au **31.05.2025**

(4/8)
Sam **05.04** 16:45
Mar **29.04** 16:15
Jusqu'au **31.05.2025**

(5/8)
Sam **05.04** 17:30
Mer **30.04** 15:35
Jusqu'au **31.05.2025**

(6/8)
Sam **05.04** 18:15
Mer **30.04** 16:20
Jusqu'au **31.05.2025**

(7/8)
Sam **05.04** 19:00
Jusqu'au **31.05.2025**

(8/8)
Sam **05.04** 19:45
Jusqu'au **31.05.2025**

Reindeer mafia I
The Funeral (1/8)
Ven **18.04** 22:05
Mar **22.04** 13:45
Jusqu'au **30.04.2025**

Division of Inheritance (2/8)
Ven **18.04** 22:40
Mar **22.04** 14:20
Jusqu'au **30.04.2025**

The Debt (3/8)
Ven **18.04** 23:25
Mer **23.04** 13:45
Jusqu'au **30.04.2025**

The Smuggle (4/8)
Ven **18.04** 00:05
Mer **23.04** 14:25
Jusqu'au **30.04.2025**

The Stash (5/8)
Ven **18.04** 00:45
Jeu **24.04** 13:40
Jusqu'au **30.04.2025**

The Attack (6/8)
Ven **18.04** 01:30
Jeu **24.04** 14:20
Jusqu'au **30.04.2025**

Who killed Ville Poikkipää? (7/8)
Ven **18.04** 02:10
Ven **25.04** 13:45
Jusqu'au **30.04.2025**

The Revenge (8/8)
Ven **18.04** 02:50
Ven **25.04** 14:30
Jusqu'au **30.04.2025**

Special ops : Lioness II
Méfie-toi du vieux soldat (1/8)
Mer **02.04** 22:10
Jeu **03.04** 19:05
Jusqu'au **31.07.2025**

J'aime mon pays (2/8)
Mer **02.04** 22:50
Jeu **03.04** 19:45
Jusqu'au **31.07.2025**

L'araignée tisse sa toile (3/8)
Lun **07.04** 20:30
Mer **09.04** 21:20
Jeu **10.04** 18:55
Jusqu'au **31.07.2025**

Cinq cents enfants (4/8)
Lun **07.04** 21:20
Mer **09.04** 22:10
Jeu **10.04** 19:40
Jusqu'au **31.07.2025**

Briser la lune (5/8)
Lun **14.04** 20:30
Mer **16.04** 22:10
Jeu **17.04** 19:00
Jusqu'au **31.07.2025**

2381 (6/8)
Lun **14.04** 21:10
Mer **16.04** 22:55
Jeu **17.04** 19:40
Jusqu'au **31.07.2025**

Les Atouts du diable (7/8)
Lun **21.04** 20:30
Mer **23.04** 21:25
Jeu **24.04** 18:45
Jusqu'au **31.07.2025**

Retour à la maison (8/8)
Lun **21.04** 21:25
Mer **23.04** 22:15
Jeu **24.04** 19:35
Jusqu'au **31.07.2025**

Such brave girls V.O.
Such happy girls (1/6)
Dim **13.04** 20:30
Ven **25.04** 22:10
Jusqu'au **30.04.2025**

Such unavailable girls (2/6)
Dim **13.04** 20:55
Ven **25.04** 22:30
Jusqu'au **30.04.2025**

Such birthday girls (3/6)
Dim **13.04** 21:20
Ven **25.04** 23:00
Jusqu'au **30.04.2025**

Such outdoorsy girls (4/6)
Mar **01.04** 20:30
Dim **13.04** 21:45
Ven **25.04** 23:25
Jusqu'au **30.04.2025**

Such friendly girls (5/6)
Mar **01.04** 20:55
Dim **13.04** 22:10
Ven **25.04** 23:50
Jusqu'au **30.04.2025**

Such daddy's girls (6/6)
Mar **01.04** 21:20
Dim **13.04** 22:40
Ven **25.04** 00:15
Jusqu'au **30.04.2025**

Terminal
Good cop bad cop (1/12)
Sam **12.04** 15:20
Mar **22.04** 15:25
Jusqu'au **30.04.2025**

Le boulon (2/12)
Sam **12.04** 15:45
Mar **22.04** 15:45
Jusqu'au **30.04.2025**

La tempête (3/12)
Sam **12.04** 16:05
Mar **22.04** 16:10
Jusqu'au **30.04.2025**

Le stagiaire (4/12)
Sam **12.04** 16:35
Mer **23.04** 16:00
Jusqu'au **30.04.2025**

Conduite accompagnée (5/12)
Sam **12.04** 17:00
Mer **23.04** 16:25
Jusqu'au **30.04.2025**

La première classe (6/12)
Sam **12.04** 17:25
Mer **23.04** 16:50
Jusqu'au **30.04.2025**

Le bad buzz (7/12)
Sam **12.04** 17:50
Jeu **24.04** 15:10
Jusqu'au **30.04.2025**

L'inspection (8/12)
Sam **12.04** 18:15
Jeu **24.04** 15:35
Jusqu'au **30.04.2025**

La peur (9/12)
Sam **12.04** 18:40
Jeu **24.04** 16:00
Jusqu'au **30.04.2025**

La formation de sécurité (10/12)
Sam **12.04** 19:05
Ven **25.04** 15:40
Jusqu'au **30.04.2025**

La séduction (11/12)
Sam **12.04** 19:30
Ven **25.04** 16:00
Jusqu'au **30.04.2025**

Le wingz comedy club (12/12)
Sam **12.04** 20:00
Ven **25.04** 16:30
Jusqu'au **30.04.2025**

The curse V.O.
Land of Enchantment (1/10)
Dim **06.04** 11:50
Jusqu'au **24.04.2025**

Pressure's Looking Good So Far (2/10)
Dim **06.04** 12:50
Jusqu'au **24.04.2025**

Questa Lane (3/10)
Dim **06.04** 13:40
Jusqu'au **24.04.2025**

Under The Big Tree (4/10)
Dim **06.04** 14:25
Jusqu'au **24.04.2025**

It's A Good Day (5/10)
Dim **06.04** 15:20
Jusqu'au **24.04.2025**

The Fire Burns On (6/10)
Dim **06.04** 16:10
Jusqu'au **24.04.2025**

Self-Exclusion (7/10)
Dim **06.04** 16:50
Jusqu'au **24.04.2025**

Down and Dirty (8/10)
Dim **06.04** 17:30
Jusqu'au **24.04.2025**

Young Hearts (9/10)
Dim **06.04** 18:25
Jusqu'au **24.04.2025**

Green Queen (10/10)
Dim **06.04** 19:20
Jusqu'au **24.04.2025**

The good mothers
Dans la gueule du loup (1/6)
Mar **01.04** 18:30
Jusqu'au **30.09.2025**

Famille et loyauté (2/6)
Mar **01.04** 19:25
Jusqu'au **30.09.2025**

Changement de vie (3/6)
Jeu **03.04** 20:30
Ven **04.04** 08:55
Mar **08.04** 18:30
Jusqu'au **30.09.2025**

Trahison (4/6)
Jeu **03.04** 21:30
Ven **04.04** 09:55
Mar **08.04** 19:30
Jusqu'au **30.09.2025**

Briser ses chaînes (5/6)
Jeu **10.04** 20:30
Ven **11.04** 09:25
Mar **15.04** 18:30
Jusqu'au **30.09.2025**

La confrontation (6/6)
Jeu **10.04** 21:30
Ven **11.04** 10:25
Mar **15.04** 19:30
Jusqu'au **30.09.2025**

The Lazarus project II
(1/8)
Mar **08.04** 20:30
Jusqu'au **30.09.2025**

(2/8)
Mar **08.04** 21:15
Jusqu'au **30.09.2025**

(3/8)
Mar **01.04** 13:45
Mar **15.04** 20:30
Jusqu'au **30.09.2025**

(4/8)
Mar **01.04** 14:25
Mar **15.04** 21:10
Jusqu'au **30.09.2025**

(5/8)
Jeu **03.04** 13:45
Mar **22.04** 20:30
Jusqu'au **30.09.2025**

(6/8)
Jeu **03.04** 14:25
Mar **22.04** 21:10
Jusqu'au **30.09.2025**

7/8)
Ven **04.04** 13:55
Mar **29.04** 20:30
Jusqu'au **30.09.2025**

(8/8)
Ven **04.04** 14:35
Mar **29.04** 21:10
Jusqu'au **30.09.2025**

The lovers I
(1/6)
Dim **06.04** 21:00
Lun **14.04** 23:30
Jusqu'au **31.10.2025**

(2/6)
Dim **06.04** 21:30
Lun **14.04** 00:00
Jusqu'au **31.10.2025**

(3/6)
Dim **06.04** 22:00
Mar **15.04** 22:50
Jusqu'au **31.10.2025**

(4/6)
Dim **06.04** 22:25
Mar **15.04** 23:15
Jusqu'au **31.10.2025**

(5/6)
Dim **06.04** 22:55
Mer **16.04** 23:45
Jusqu'au **31.10.2025**

(6/6)
Dim **06.04** 23:15
Mer **16.04** 00:05
Jusqu'au **31.10.2025**

The sympathizer
Tu l'aimes ou tu la quittes (3/7)
Mar **01.04** 15:00

Trouve de bonnes répliques (4/7)
Mar **01.04** 15:55

Tous pour un (5/7)
Mer **02.04** 15:15

Le Mode Oriental de destruction (6/7)
Mer **02.04** 16:10

C'est toujours difficile de conclure, hein? (7/7)
Jeu **03.04** 16:30

The walking dead - Daryl Dixon II - The book of Carol
L'Invisible (3/6)
Mar **01.04** 22:40

Le Paradis pour toi (4/6)
Mar **01.04** 23:30

Vouloir, c'est pouvoir (5/6)
Mer **02.04** 23:40

Au revoir les enfants (6/6)
Mer **02.04** 00:35

Tulsa King II
De nouveau en selle (1/10)
Lun **21.04** 12:20
Jusqu'au **31.05.2025**

Le Blues de Kansas City (2/10)
Lun **21.04** 13:00
Jusqu'au **31.05.2025**

Oklahoma contre Manfredi (3/10)
Lun **21.04** 13:40
Jusqu'au **31.05.2025**

Les gentils et les méchants (4/10)
Lun **21.04** 14:20
Jusqu'au **31.05.2025**

Se battre contre des moulins à vent (5/10)
Lun **21.04** 15:05
Jusqu'au **31.05.2025**

Navigateur (6/10)
Lun **21.04** 15:45
Jusqu'au **31.05.2025**

Survie (7/10)
Lun **21.04** 16:20
Jusqu'au **31.05.2025**

Nouvelle direction (8/10)
Lun **21.04** 17:00
Jusqu'au **31.05.2025**

Les triades (9/10)
Lun **21.04** 17:40
Jusqu'au **31.05.2025**

Reconstruction (10/10)
Lun **21.04** 18:15
Jusqu'au **31.05.2025**

DOCS

A Good Death V.O.
→ P.26
Mer **23.04** 20:30
Lun **28.04** 21:20
Jusqu'au **23.10.2025**

Attentats 2015, ce qui nous lie
Mar **01.04** 07:30
Ven **11.04** 15:40
Mer **16.04** 21:50
Jusqu'au **04.06.2025**

Au boulot!
→ P.32
Mar **29.04** 20:30
Jusqu'au **29.07.2025**

Dahomey
Ven **04.04** 14:45
Mer **16.04** 09:25
Dim **20.04** 12:10
Jusqu'au **17.12.2025**

Love & crashes
Mer **02.04** 12:15
Mar **08.04** 11:35
Sam **12.04** 17:35
Jeu **17.04** 10:40
Jeu **24.04** 07:30
Jusqu'au **18.08.2025**

Madame Hofmann
Sam **05.04** 16:10
Mer **16.04** 12:10

Made in Ethiopia V.O.
Jeu **03.04** 19:00
Ven **18.04** 16:00
Jusqu'au **12.06.2025**

Out of the box
Mer **09.04** 07:30
Sam **26.04** 17:55

Revivre
Lun **07.04** 09:55
Sam **19.04** 17:15
Ven **25.04** 10:40

Tehachapi V.O.
Sam **12.04** 12:05
Lun **28.04** 16:00

The Sixth V.O.
Mer **30.04** 10:50
Jusqu'au **05.05.2025**

Your fat friend V.O.
Mer **09.04** 15:30
Mar **22.04** 10:30
Jusqu'au **14.04.2025**

Be tv
Avenue du Bourget 3 | 1140 Bruxelles
www.betv.be

Rédacteur en chef : Sébastien Ferrari
Réalisation : Sandrine Genicot

Editeur responsable : Christian Loiseau
Avenue du Bourget 3 | 1140 Bruxelles

Be contact :
Tel. : 02 730 40 50 | abonnes@betv.be

PEYMEY DIFFUSION, THE CITY OF BRUSSELS AND THE BRUSSELS CAPITAL REGION PRESENT THE
43RD BRUSSELS INTERNATIONAL FANTASTIC FILM FESTIVAL
08 ▶ 20
APRIL
@ HEYSEL
PALAIS EIS 10
BIFFF
2025
be welcome
be.brussels
WELCOOOME
Fantastic, Thriller, Science-Fiction, Horror,
Absurd Humor and even Love Stories
with an interactive audience
& many many more events
... WELCOOOME !